

X CONGRESSO NACIONAL DE PEDIATRIA

Caros Colegas,

Bem vindos ao X Congresso Nacional de Pediatria. Esperamos que todos os intervenientes neste congresso, pediatras ou outros profissionais envolvidos na procura do bem-estar e saúde da criança, encontrem aqui oportunidade para actualizarem os seus conhecimentos.

Os lemas desta reunião são Comunicação, Imagem e Prevenção, áreas abrangentes que permitem leituras diversas, todas fascinantes. Agradecemos às secções da Sociedade Portuguesa de Pediatria a ajuda e o entusiasmo na escolha dos temas e convidados. Muitos outros domínios poderiam ter sido explorados, mas tem sido nosso objectivo dar maior projecção, de modo rotativo, a alguns dos grupos científicos, de modo a podermos tratar de menos assuntos, mas de forma mais profunda.

Queremos ainda dar voz aos pediatras jovens e menos jovens, para que possam partilhar o resultado dos seus trabalhos de investigação ou as suas experiências clínicas. À semelhança de anos transactos, teremos incentivos para os melhores trabalhos, cursos pós-graduados, encontros com especialistas e outras formas de aprendizagem e partilha de conhecimentos.

Estamos gratos a todos pelo empenho que demonstraram através da participação activa neste congresso, em que registamos um acréscimo de cerca de 25% no número de trabalhos enviados para avaliação.

A nossa gratidão estende-se a todos os outros intervenientes que tornaram este congresso possível, participando no seu planeamento, organização e financiamento. E porque a vida não se deve encerrar no trabalho, esperamos que desfrutem da beleza natural da península de Tróia ao entardecer, no alegre convívio com colegas e amigos, para carregar energias para o longo e difícil Inverno que se anuncia.

A Direcção da SPP

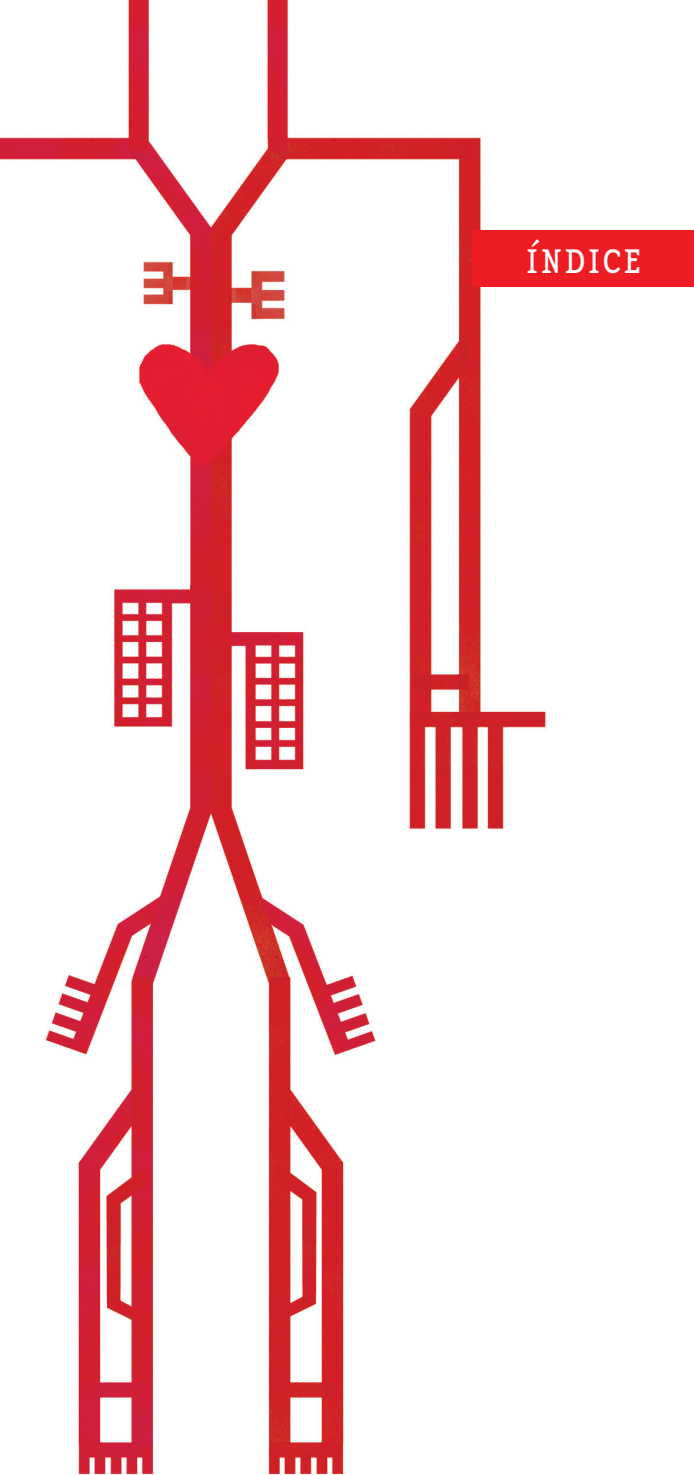

ORGANIZAÇÃO

PRESIDENTE

Luís Januário
Presidente da Sociedade Portuguesa de Pediatria

COMISSÃO ORGANIZADORA

Luís Januário
António Guerra
Amélia Cavaco
Ana Luísa Teixeira
Inês Azevedo
José António Pinheiro
Maria João Brito
Teresa Bandeira

COMISSÃO CIENTÍFICA

Alberto Caldas Afonso (Presidente da Secção de Nefrologia)
Alexandra Seabra Dinis (Presidente da Secção de Cuidados Intensivos)
Ana Isabel Lopes (Presidente da Secção de Gastroenterologia e Nutrição)
Carlos Figueiredo (Presidente da Secção de Medicina do Adolescente)
Guilhermina Fonseca (Presidente da Secção de Endocrinologia)
Guiomar Oliveira (Presidente da Secção de Pediatria do Desenvolvimento)
J. A. Oliveira Santos (Presidente da Secção de Pneumologia)
João Gomes Pedro (Presidente da Secção de Educação)
José Luís Fonseca (Presidente da Secção de Pediatria Ambulatória)
Laura Marques (Presidente da Secção de Infecçiology)
Libério Bonifácio Ribeiro (Presidente da Secção de Imunoalergologia)
Lucília Norton (Presidente da Secção de Hematologia-Oncologia)
Maria José Vieira (Presidente da Secção de Reumatologia)
Rui Anjos (Presidente da Secção de Cardiologia)
Teresa Tomé (Presidente da Secção de Neonatologia)

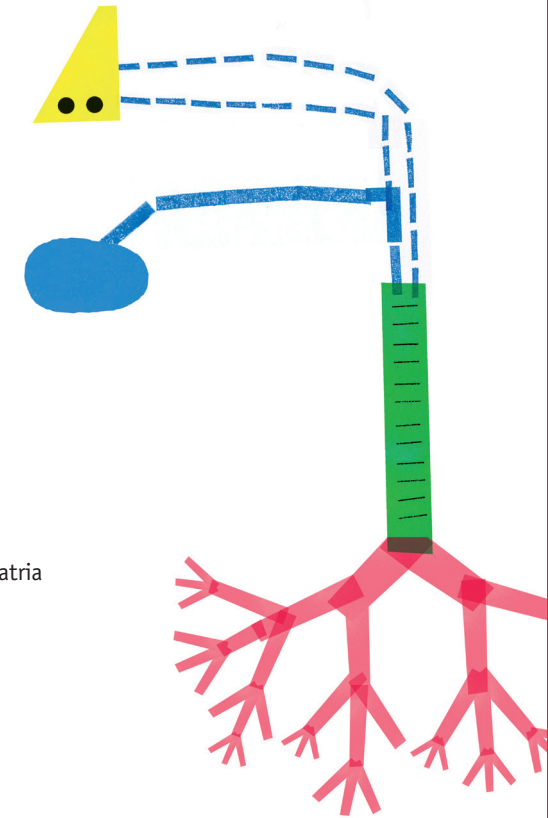

COMISSÃO DE REVISÃO

CARDIOLOGIA

António Pires
José Diogo Martins

CUIDADOS INTENSIVOS

Alexandra Seabra Dinis
Elsa Santos

DESENVOLVIMENTO

Guiomar Oliveira
Rosa Gouveia

DOENÇAS METABÓLICAS

Inês Azevedo
José António Pinheiro

EDUCAÇÃO E ÉTICA

Ana Luísa Teixeira
Teresa Bandeira

ENDOCRINOLOGIA

Maria de Lurdes Afonso Lopes
Guilhermina Fonseca

GASTROENTEROLOGIA E NUTRIÇÃO

Ana Isabel Lopes
António Guerra

HEMATOLOGIA

Ana Maria Lacerda
Lucília Norton

IMUNOALERGOLOGIA

Ana Neves

INFECCIOLOGIA

Graça Rocha
Laura Marques

MEDICINA DO ADOLESCENTE

Carlos Figueiredo
Paula Fonseca

NEFROLOGIA

Helena Pinto
Margarida Abranches

NEONATOLOGIA

Gustavo Rocha
Teresa Tomé

NEUROLOGIA

José Pedro Vieira

ONCOLOGIA

Ana Maria Lacerda
Lucília Norton

OUTROS

Ana Luísa Teixeira
Inês Azevedo
José António Pinheiro
Luís Januário
Maria João Brito
Teresa Bandeira

PEDIATRIA AMBULATÓRIA

José Luís Fonseca
Leonor Sasseti

PEDIATRIA SOCIAL

Maria João Brito
Luís Januário

PNEUMOLOGIA

Eduarda Neves Sousa
José Cavaco

REUMATOLOGIA

Manuel Salgado
Maria José Vieira

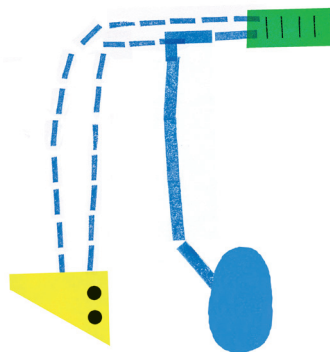

INFORMAÇÃO GERAL

HORÁRIO DO SECRETARIADO

Dias 15 e 16 das 7:00 às 19:30
Sábado, dia 17, das 8:00 às 19:30

HORÁRIO DE EXPOSIÇÃO TÉCNICA

Dias 15 e 16 das 8:00 às 19:30
Sábado, dia 17, das 8:30 às 16:30

CONTACTOS

Muris: 93 403 32 82
Geotur: 93 560 24 24
IUPI: 91 748 64 68

LOCAL DO CONGRESSO

Centro de Congressos de Tróia
Casino Hotel Tróia
Tróia Design Hotel
7570-789 Carvalhal - Grândola

FERRY-BOATS (SETÚBAL/TRÓIA/SETÚBAL)

Partidas de Setúbal	Partidas de Tróia
00.00 10.15 16.15	00.30 10.45 16.45
01.00 10.45 16.45	01.30 11.15 17.15
02.00 11.15 17.15	02.30 11.45 17.45
03.00 11.45 17.45	04.00 12.15 18.15
05.00 12.15 18.15	05.30 12.45 18.45
06.15 12.45 18.45	06.45 13.15 19.15
07.15 13.15 19.30	07.45 13.45 20.00
07.30 13.45 20.00	08.00 14.30 20.30
08.15 14.15 20.30	08.45 14.45 21.15
08.30 15.00 21.15	09.15 15.30 22.00
09.15 15.15 22.00	09.45 15.45 22.30
09.45 15.50 23.00	10.15 16.20 23.30

Este horário pode ser alterado por motivo imprevisto e depende das condições de tempo e mar.

PARQUES DE ESTACIONAMENTO

DA UNOP 1 DE TROIA TARIFÁRIO SABA

Primeira fracção de 15 minutos	0.25 €
Fracções adicionais de 15 minutos	0.15 €
Cartão diário (pré-comprado)	5.00 €
Máximo diário	6.00 €



IDENTIFICAÇÃO

Deverá fazer-se acompanhar sempre da credencial.

CRENCIAÇÃO

Certifique-se que a sua credencial está devidamente identificada com nome, número de inscrição e código de barras.

Essa informação é importante, pois será ela que o identificará em todos os eventos a decorrer durante o Congresso.

TIPOLOGIA DE CREDENCIAIS

Congressistas – fita branca: pasta de congressista, acesso às áreas científicas e de exposição, almoço de trabalho, diploma.

Estudantes – fita azul: pasta de congressista, acesso às áreas científicas e de exposição, diploma.

Imprensa – fita azul: pasta de congressista, acesso às áreas científicas e de exposição.

Expositores – fita azul: acesso às áreas científicas e de exposição, 3 senhas de almoço por expositor/dia.

ALMOÇOS DE TRABALHO

A inscrição no 10.º Congresso Nacional de Pediatria inclui os almoços de trabalho dos dias 15, 16 e 17 de Outubro.

O almoço para não congressistas, nomeadamente estudantes e acompanhantes, tem um custo de 35 euros e requer o levantamento da respectiva senha de almoço no Secretariado.

CERTIFICADOS

Certificados de Presença: serão impressos mediante as inscrições dentro da data limite 08/10/2008, após essa data não garantimos a sua impressão e respectiva entrega.

Certificados de Apresentação: somente o 1.º autor (apresentador) terá direito ao original do diploma. Os restantes autores terão que tirar cópias do mesmo.

Entrega de Certificados Gerais e de Apresentação: dia 17 (Sábado), das 8.30 às 19.30 (no Secretariado).

Certificados de Cursos: após cada sessão, dia 17 (Sábado)(no Secretariado).

Certificados de Palestrantes e Convidados: serão distribuídos individualmente nas respectivas sessões.

Eventuais pedidos de Diplomas ou alterações ao seu conteúdo, deverão ser solicitadas no Secretariado ou por e-mail (10congresso-spp@muris.pt), sendo posteriormente enviados por correio. Agradecemos a confirmação das respectivas moradas no Secretariado.

REUNIÃO SEM FUMO

Não é permitido fumar no recinto do Congresso.

PROGRAMA SOCIAL

JANTAR DE PALESTRANTES

Reservado a palestrantes e convidados, terá lugar no Club House – Golfe, no dia 15 de Outubro, pelas 20:30.

GALA DOS INTERNOS

A Gala dos Internos irá realizar-se no dia 16 de Outubro, na área do Centro de Congressos de Tróia. É de acesso prioritário a Internos inscritos, mas sujeita a inscrição prévia no Secretariado.

20:00 - 20:30 Recepção de Convidados e Cocktail de Boas Vindas

20:30 - 20:40 Discurso abertura SPP Wyeth

20:40 - 21:10 Apresentação dos bolséis 2009 e 2010

21:10 - 22:30 Jantar

22:30 - 23:00 Entrega de prémios. Sorteios

As inscrições são limitadas aos lugares disponíveis e sujeitas a validação no Secretariado até às 18:00 do dia 16 de Outubro.

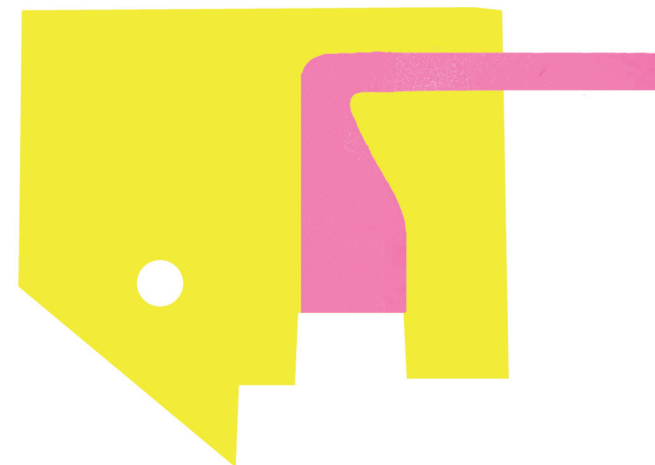

APRESENTAÇÕES DE TRABALHOS

NORMAS DE APRESENTAÇÃO

COMUNICAÇÕES ORAIS (CO)

No dia e local considerados terão os autores 7 minutos para apresentação (máximo de 8 a 10 diapositivos, excluindo animações que os multipliquem), seguidos de 3 minutos de discussão, num limite total de 10 minutos.

POSTERS COM APRESENTAÇÃO EM SALA (POS)

O poster deve ser afixado às 8 horas do dia da apresentação/ discussão e deve ser retirado no final do dia da apresentação.

No dia e local considerados terão os autores 2 minutos de apresentação (máximo de 1 a 2 diapositivos, excluindo animações que os multipliquem), seguidos de 3 minutos de discussão, num limite total de 5 minutos.

Poster para afixação: tamanho A0 (1,20 cm alt. X 85 cm larg.).

POSTERS COM DISCUSSÃO (PD)

O poster deve ser afixado às 8 horas do dia da apresentação/ discussão e deve ser retirado no final do dia da apresentação.

No dia e hora considerados deverão os autores permanecer junto aos posters para discussão.

Poster para afixação: tamanho A0 (1,20 cm alt. X 85 cm larg.), máximo 2 minutos de discussão. O poster deve permanecer afixado até ao final do dia da apresentação.

PRÉMIOS E BOLSAS

PRÉMIO WYETH – GALA DOS INTERNOS

PRÉMIOS ESPECIAL DE PEDIATRIA GERAL

No valor de € 2.500 ao melhor trabalho na área de Nutrição Infantil ou de Infeciologia Pediátrica.

DOIS PRÉMIOS DE PEDIATRIA

No valor de € 1.500 para os dois melhores trabalhos na área de Pediatria Geral.

BOLSAS

O valor total das bolsas a conceder será de € 7.500, por ano.

AGRADECIMENTOS

A Sociedade Portuguesa de Pediatria agradece a presença das empresas e entidades abaixo mencionas:

SPONSORS

Casen Fleet Laboratoires
GlaxoSmithKline
Nestlé Nutrition
Sanofi Pasteur MSD
Wyeth

EXPOSITORES

Danone
Abbott
Alter
Arbora & Ausónia
Atral Cipan
Bayer Portugal
Elsevier-Health Science
Grupo Bial
Laboratoires Boiron
Casen Fleet Laboratoires
Dermoteca
Farsana Portugal
Ferring Portuguesa
Glaxo Smith Kline
Johnson & Johnson
Korangi
La Roche-Posay
Leti
Mead Johnson Nutrition
Medinfar
Merck Sharp & Dohme
Milte
Milupa
Nestlé Nutrition
Norgine Portugal
OM Pharma
Philips Healthcare

Pierre Fabre Dermo-Cosmétique
Pipi Stop
Reckitt Benckiser
Grupo Rottapharm - Madaus
Saninfer
Sanofi Pasteur MSD
Schering-Plough Farma
S.F.D. - Sociedade Farmacêutica
de Desenvolvimento
Wyeth

ASSOCIAÇÕES

APL - Associação Portuguesa
das Doenças do Lisossoma
APSI - Associação para a
Promoção da Segurança
Infantil
RARÍSSIMAS - Associação
Nacional de Deficiências
Mentais e Raras

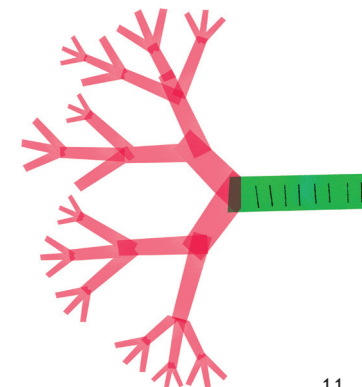

CURSO EUROPEU DE SUPORTE DE VIDA PEDIÁTRICO

TRÓIA, 13 E 14 DE OUTUBRO 2009



DIA 1 - 13 DE OUTUBRO			
08:30 - 09:00	Recepção	14:55 - 15:55	Bancas práticas - 1.ª sessão
09:00 - 09:15	Introdução, princípios do Curso, apresentações		SALA 1 Imob. cervical, ventilação com máscara/ insuflador
09:15 - 09:50	Teórica: Reconhecimento da criança gravemente doente		SALA 2 Métodos administração O ₂ e entubação
09:50 - 10:10	Teórica: Atitude na criança gravemente doente		SALA 3 Acesso intraósseo e umbilical (fluidos e fármacos)
10:10 - 10:25	Intervalo/ café		SALA 4 Desfibrilhação, cardioversão
10:25 - 11:25	Suporte Básico de Vida - Banca Prática - salas 1, 2, 3 e 4	15:55 - 16:55	Bancas práticas - 1.ª sessão
11:25 - 11:55	Obstrução da Via Aérea por Corpo Estranho - salas 1, 2, 3 e 4		SALA 1 Imob. cervical, ventilação com máscara/ insuflador
12:00 - 12:45	Teste prático de SB - salas 1, 2, 3 e 4		SALA 2 Métodos administração O ₂ e entubação
12:45 - 13:45	Almoço		SALA 3 Acesso intraósseo e umbilical (fluidos/ fármacos)
13:45 - 14:15	Workshops		SALA 4 Desfibrilhação, cardioversão
	SALA 1 Paragem Cardíaca	16:55 - 17:10	Intervalo/ café
	SALA 2 Paragem Cardíaca	17:10 - 18:10	Bancas práticas - 2.ª sessão
	SALA 3 Disritmias		SALA 1 Imob. cervical, ventilação com máscara/ insuflador
	SALA 4 Disritmias		SALA 2 Métodos administração O ₂ e entubação
14:15 - 14:45	Workshops	17:10 - 18:10	Bancas práticas - 2.ª sessão
	SALA 1 Paragem Cardíaca		SALA 1 Imob. cervical, ventilação com máscara/ insuflador
	SALA 2 Paragem Cardíaca		SALA 2 Métodos administração O ₂ e entubação
	SALA 3 Disritmias		SALA 3 Acesso intraósseo e umbilical (fluidos e fármacos)
	SALA 4 Disritmias		SALA 4 Desfibrilhação, cardioversão
14:45 - 14:55	Intervalo		

DIA 2 - 14 DE OUTUBRO			
09:00 - 09:40	Teórica: Criança Traumatizada	14:40 - 15:40	Cenários
09:40 - 10:15	Teórica: Reanimação Neonatal		SALA 1 Insuficiência respiratória
10:15 - 10:40	Intervalo (c/ Demonstração Cenários)		SALA 2 Insuficiência circulatória e trauma
10:40 - 11:40	Cenários		SALA 3 Reanimação neonatal
	SALA 1 Insuficiência respiratória		SALA 4 Paragem cardíaca
	SALA 2 Insuficiência circulatória e trauma	15:40 - 16:00	Intervalo
	SALA 3 Reanimação neonatal	16:00 - 16:30	Workshop
	SALA 4 Paragem cardíaca		SALA 1 Estabilização e Transporte
11:40 - 12:40	Cenários		SALA 2 Estabilização e Transporte
	SALA 1 Insuficiência respiratória		SALA 3 Estabilização e Transporte
	SALA 2 Insuficiência circulatória e trauma	16:30 - 17:00	SALA 4 Estabilização e Transporte
	SALA 3 Reanimação neonatal	17:00 - 17:45	Discussão - Ética
	SALA 4 Paragem cardíaca	17:10 - 18:10	Teste teórico (Grupos AZUL e AMARELO)
12:40 - 13:40	Almoço		Teste de Cenários
13:40 - 14:40	Cenários		SALA 1 E 2 Teste de Cenário
	SALA 1 Insuficiência respiratória		SALA 3 E 4 Teste de Cenário
	SALA 2 Insuficiência circulatória e trauma	17:10 - 18:10	Teste de Cenários (Grupos VERDE e VERMELHO)
	SALA 3 Reanimação neonatal		SALA 1 E 2 Teste de Cenário
	SALA 4 Paragem cardíaca		SALA 3 E 4 Teste de Cenário
		18:30 - 19:30	Reunião de Instrutores, entrega resultados a candidatos

QUINTA-FEIRA 15 DE OUTUBRO/09

Sala Mondego	Sala Sado	Sala Tejo	Sala Douro
8:00-09:30 COMUNICAÇÕES ORAIS - SESSÃO 1	COMUNICAÇÕES ORAIS - SESSÃO 2	POSTERS COM APRESENTAÇÃO EM SALA - SESSÃO 1	MEET THE PROFESSOR 1 Diagnóstico pela Imagem em Neuropediatria Teresa Temudo (Porto)
09:30-11:00 MESA REDONDA 1: A Surdez da criança: linguagem e aprendizagem Moderador: Amélia Cavaco (Funchal)	MESA REDONDA 2: Endoscopia digestiva de urgência em idade pediátrica Moderador: Jorge Amil (Porto)	MESA REDONDA 3: Prevenção na criança saudável e com doença pulmonar crónica Moderador: Luísa Guedes Vaz (Porto)	WORKSHOP 1 Hemato-oncologia Moderador: Nuno Faminha (Porto)
11:00-11:30 Pausa para café		1. Prevenção da gripe Ana Leça (Lisboa) 2. Prevenção da Infecção Pneumocócica José Gonçalo Marques (Lisboa) 3. Prevenção da Infecção por VSR Artur Bomito Vítor (Porto)	1. Prevenção de formas graves de hemoglobinopatias Celeste Bento (Coimbra) 2. Prevenção de efeitos tardios em sobreviventes com doença oncológica Dominique Valtreau-Couaent (Paris)
11:30-12:45 SESSÃO PLENÁRIA 1 Presidente: Gonçalo Cordeiro Ferreira (Lisboa) 1. A Medicina no Sec XXI Orador: Manuel Sobrinho Simões (Porto) 2. "Brain-Gut Axis and Pediatric Functional Disorders: from Evidence to Clinical Practice" Orador: Maic A. Bemminga (Holanda)			
12:30-15:00 Almoço de Trabalho			
13:00-14:45 POSTERS COM DISCUSSÃO - SESSÃO 1 (ÁREA POSTERS)			

PROGRAMA

QUINTA-FEIRA 15 DE OUTUBRO/09

Sala Mondego	Sala Sado	Sala Tejo	Sala Douro
13:00-14:45 COMUNICAÇÕES ORAIS - SESSÃO 3	POSTERS COM APRESENTAÇÃO EM SALA - SESSÃO 2	POSTERS COM APRESENTAÇÃO EM SALA - SESSÃO 3	POSTERS COM APRESENTAÇÃO EM SALA - SESSÃO 4
15:00-16:30 MESA REDONDA 4: Pandémico ou Endémico Moderador: Inês Azevedo (Porto)	MESA REDONDA 5: Exame objectivo em Reumatologia Moderador: Maria José Vieira (V. N. Famalicão)	MESA REDONDA 6: Oncologia Pediátrica: Uma visão Global Moderador: Lucilia Norton (Porto)	MEET THE PROFESSOR 2 Broncoscopia Convencional Oliveira Santos (Lisboa)
16:30-17:00 1. Ecosistema Nasofaringe Raquel Sá Leão (Lisboa) 2. A Pandemia de Gripe Maria João Brito (Lisboa)	1. 0 exame objectivo em Reumatologia Pediátrica J. A. Melo Gomes (Lisboa) 2. Claudicação da marcha Marta Conde (Lisboa) 3. Diagnóstico diferencial de artrites crónicas Margarida Guedes (Porto)	1. Apresentação do Guia "A criança com Doença Oncológica" e a Experiência da Enfermagem de Ligação Ana Lacerda (Lisboa) 2. Auto-imagem na Criança e Adolescente com Cancro Magda Oliveira (Porto) 3. Factores protectores de cancro pediátrico Vítor Costa (Porto)	Sala Tômego MEET THE PROFESSOR 3 Radiografia de Tórax M. José Noruegas (Coimbra)
Pausa para café			

IMAGEM

PREVENÇÃO

COMUNICAÇÃO

QUINTA-FEIRA 15 DE OUTUBRO/09

	Sala Mondrego	Sala Sado	Sala Tejo	Sala Douro
17:00-18:30	<p>SIMPÓSIO SANOFI PASTEUR Vacinação - Desafios de hoje Abertura e Moderação: Paula Valente (Lisboa)</p> <ol style="list-style-type: none"> 1. Vacinação da criança com imunodeficiência: Que vacinas? Quando? José Gonçalo Marques (Lisboa) 2. Gripe sazonal e gripe pandémica na criança: Que vacinas? Quando? Ana Leça (Lisboa) 3. Vacinação contra o HPV em Pediatría: o que ainda falta fazer? Federico Martinón-Torres (Santiago de Compostela) <p>Encerramento: Paula Valente (Lisboa)</p>	<p>SIMPÓSIO GLAXO SMITH KLINE Conferência GSK: O que precisamos saber sobre <i>Haemophilus influenzae</i> não tipável (NTHI)</p>		
18:30	Cerimónia de Abertura			
18:30-19:30	Assembleia Geral Extraordinária SPP			
20:30	Jantar de Palestrantes			



SEXTA-FEIRA 16 DE OUTUBRO/09

	Sala Mondrego	Sala Sado	Sala Tejo	Sala Douro
8:00-09:30	<p>COMUNICAÇÕES ORAIS SESSÃO - 4</p> <p>MESA REDONDA 7: Prevenir na idade pediátrica e na adolescência = Saúde na idade adulta Moderador: Marcelo da Fonseca (Matosinhos)</p> <ol style="list-style-type: none"> 1. Obesidade e doença endócrina Laura Oliveira (Lisboa) 2. Distúrbios menstruais na adolescente obesa Filomena Sousa (Lisboa) 3. Plataforma para a obesidade: o que se está a fazer em Portugal João Breda (Lisboa) 	<p>COMUNICAÇÕES ORAIS SESSÃO - 5</p> <p>MESA REDONDA 8: O Contributo da Imagem na avaliação da patologia bronco-pulmonar na criança Moderador: Miguel Felix (Coimbra)</p> <ol style="list-style-type: none"> 1. Tomografia Axial Computorizada Rita Cabrita Carneiro (Lisboa) 2. Ecografia torácica Maria José Noruegas (Coimbra) 3. Broncoscopia Virtual Lúsa Lobo (Lisboa) 	<p>POSTERS COM APRESENTAÇÃO EM SALA - SESSÃO 5</p> <p>MESA REDONDA 2: Como dar más notícias em Cuidados Intensivos Moderador: Helena Almeida (Amadora)</p> <ol style="list-style-type: none"> 1. Más notícias Filipe Almeida (Porto) 2. Comunicar a morte J. F. Farelá Neves (Coimbra) 3. O apoio à família Rita Novais (Lisboa) 	<p>MEET THE PROFESSOR 5 Quando suspeitar de Doença Reumática Manuel Salgado (Coimbra)</p>
09:30-11:00				<p>MEET THE PROFESSOR 6 Manifestações cutâneas de doenças pediátricas Maria João Rodrigo (Lisboa)</p>
11:00-11:30	Pausa para café			
11:30-12:45	<p>SESSÃO PLENÁRIA 2 Presidente: Luís Januário (Coimbra)</p> <ol style="list-style-type: none"> 1. Uma sombra me precede Orador: Manuel Silvério Marques (Lisboa) 2. O ano de Darwin Orador: Palmira Silva (Lisboa) 			
12:30-15:00	Almoço de Trabalho			
13:00-14:45	<p>POSTERS COM DISCUSSÃO - SESSÃO 2 (ÁREA POSTERS)</p>			

Sessões Sucessivas de Fotos: ANATOMOPATOLOGIA; ANATOMIA, PELE E RADIOLOGIA



SEXTA-FEIRA 16 DE OUTUBRO/09

SESSÕES SUCESSIVAS DE FOTOS: ANATOMOPATOLOGIA;
ANATOMIA, PELE E RADIOLOGIA

Sala Mondrego	Sala Sado	Sala Tejo	Sala Douro
13:00-14:45 COMUNICAÇÕES ORAIS - SESSÃO 6	POSTERS COM APRESENTAÇÃO EM SALA - SESSÃO 6	POSTERS COM APRESENTAÇÃO EM SALA - SESSÃO 7	14:00-16:30 MEET THE PROFESSOR Z Os Riscos da radiação. Uso criterioso dos exames de imagem Luísa Lobo (Lisboa)
15:00-16:30 MESA REDONDA 10: Continuidade de Cuidados e Comunicação Moderador: Maria de Belém Roseira (Lisboa) <ol style="list-style-type: none">1. Comunicação: do início ao fim Filomena Pereira (Lisboa)2. Patifativos Oncológicos Ana Lacerda (Lisboa)3. Cuidados continuados Teresa Nunes (Lisboa)	MESA REDONDA 11: Estado da arte na abordagem do abdomen agudo em idade pediátrica Moderador: Ana Luísa Teixeira (Covilhã) <ol style="list-style-type: none">1. No recém-nascido e pequeno lactente Paulo Casella (Lisboa)2. No sexo feminino Rafaela Murimello (Lisboa)3. Abordagem por Videolaparoscopia João Henriques (Lisboa)	MESA REDONDA 12: Adopção. Perspectivas actuais e desafios do futuro Moderador: Maria José Lobo Fernandes (Lisboa) <ol style="list-style-type: none">1. Aspectos jurídicos Armando Leandro (Lisboa)2. Aspectos psicológicos Seabra Diniz (Lisboa)	16:30-17:00 WORKSHOP 2 Quiz radiológico Luísa Lobo (Lisboa)

Pausa para café

SIMPÓSIO CASEN FLEET

Rehidratação oral na Gastroenterite Aguda: Modas, Mitos e Factos
Moderador: J. Salazar de Sousa (Lisboa)
As Recomendações da ESPGHAN
Helena Flores (Lisboa)
Novas perspectivas na rehidratação oral
Jorge Amil (Porto)
A Prática dos Pediatras em 2009: Resultados de um Inquérito
Henedina Antunes (Braga)

SIMPÓSIO WYETH

Prevenção da DIP:
A Ponte para o Futuro
Abertura: Paula Valente (Lisboa)
Gripe pandémica A (H1N1) 2009: o Homem, o Porco e o Pneuococo
Filipe Froes (Lisboa)
Pneuococo na Criança: situação actual e epidemiologia
Sofia Costa Lima (Lisboa)
A Vacina Pneuocócica 13-valente
Susana Castro Marques (Wyeth)

CONFERÊNCIA PLENÁRIA

A Guerra às Drogas precisa de um Exército de Decapitados: Aristóteles, Neurotransmissores e Cultura
Presidente: António J. Guerra (Porto) / Orador: Filipe Nunes Vicente (Coimbra)

Gala dos Intermos Wyeth

COMUNICAÇÃO

PREVENÇÃO

IMAGEM

SÁBADO 17 DE OUTUBRO/09

Sala Mondrego	Sala Sado	Sala Tejo	Sala Douro
8:30-09:30 Assembleias Parciais Secções	Assembleias Parciais Secções	Assembleias Parciais Secções	Assembleias Parciais Secções
09:30-11:00 MESA REDONDA 13: Doença Alérgica na Criança. Será Possível Prevenir? Moderador: Libério Ribeiro (Lisboa) <ol style="list-style-type: none">1. Da concepção ao nascimento José António Pinheiro (Coimbra)2. Nascer e depois? Leonor Bento (Lisboa)3. Imunomodulação, que futuro? José Lopes dos Santos (Matosinhos)	MESA REDONDA 14: A importância do diagnóstico pré-natal na mortalidade e morbidade perinatal Moderador: Teresa Tomé (Lisboa) <ol style="list-style-type: none">1. O papel do neonatologista nos centros de diagnóstico pré-natal Gabriela Mimoso (Coimbra)2. As anomalias do Sistema Nervoso Central Flávia Corrêa (Lisboa)3. As anomalias torácicas e abdominais Manuela Rodrigues (Porto)	MESA REDONDA 15: Dilemas bioéticos em Pediatría: consentimento e confidencialidade Moderador: Heloísa G. Santos (Lisboa); Fernando Rodrigues (V.N. Gaia) e Rosa Gouveia (Lisboa) <ol style="list-style-type: none">1. A Bioética e os seus dilemas durante o período pediátrico Paula Marinho da Silva (ONECV)2. Testes genéticos em menores Heloísa G. Santos (Lisboa)	WORKSHOP 3 Consensos em Malformações Nefro-urológicas: do pré-natal ao pós-natal Moderador: Margarida Abranches (Lisboa) <ol style="list-style-type: none">1. Diagnóstico pré-natal: a visão do perinatologista Alexandra Matias (Porto)2. Abordagem urológica: a visão da Urologia Pediátrica Silvia Pereira Coutinho (Coimbra)3. Abordagem imagiológica: a visão da Radiologia Pediátrica Ana Nunes (Lisboa); Ana Isabel Santos (Almada)4. Levantamento nacional das malformações nefro-urológicas e proposta de protocolo de diagnóstico e seguimento Paula Matos (Porto)
11:00-11:30 Pausa para café			

IMAGEM

PREVENÇÃO

COMUNICAÇÃO

	Sala Mondego	Sala Sado	Sala Tejo	Sala Douro
11:30-12:45	<p>SESSÃO PLENÁRIA 4</p> <p>1.Update on the diagnosis and management of the urinary tract infection in children Presidente: Caidas Afonso (Porto) Orador: Giovanni Montini (Bolonha, I)</p> <p>2. The impact of early nutrition on body composition Presidente: Luis Pereira da Silva (Lisboa) Orador: H. Laféber (Holanda)</p>			
12:45-13:15	<p>PEDIATRIA GLOBAL Presidente: Luis Januário (Coimbra) José Miguel Ramos de Almeida (Lisboa)</p>			
12:30-15:00	<p>Almoço de Trabalho</p>			
15:00-19:30	<p>CURSO I: Ventilação Organização: Secção de C. Intensivos da SPP Helena Almeida; Alexandra Diniz</p> <ul style="list-style-type: none"> • "Fisiologia" da VM J. Peixoto • Principios básicos de VM H. Almeida • Ventilação de Protecção Pulmonar J. Faeala Vários <p>Essa Prática Catarina Silvestre; Pedro Nunes; Paula Costa; Ana Marquez</p>	<p>CURSO II: Cateteres e Sutures: principais técnicas de sutura Organização: Sociedade de Cirurgia Pediátrica Paolo Casella</p> <ul style="list-style-type: none"> • Principais técnicas de sutura: suturas - materiais e técnicas João Henriques • Cateteres venosos centrais e suas complicações • Cateteres centrais - tipos e indicações Paolo Casella • Cuidados aos cateteres centrais Pedro Garcia • Avaliação teórica por teste 	<p>CURSO III: Workshop Operacionalidade e Documentação Fotográfica Organização: João de Castro; Fernando Algarvio</p> <ul style="list-style-type: none"> • Fotografia digital, cameras compactas, bridges e reflex • Pré-produção (preparação da cena), Captação de imagens (formato Jpeg, tiff e raw) • Utilização luz natural, artificial e flash • Pós-produção imagem • Armazenamento e arquivo • Impressão • Fotografia em pediatria: bloco operatório, documentação de maus tratos, truques e dicas profissionais sobre os vários temas • Discussão 	<p>CURSO IV: Desenho e Planificação de Trabalhos de Investigação Organização: Amando Teixeira-Pinto; Filipe Azevedo</p> <p>Conteúdos Programáticos</p> <ul style="list-style-type: none"> • Formulação da questão de investigação. • Conceção do desenho de estudo • Métodos de recolha de dados • Métodos de selecção de participantes • Elaboração do protocolo • Processamento e análise de dados • Divulgação de resultados.
16:30-17:00	<p>Almoço de Trabalho</p>			

COMUNICAÇÕES ORAIS

8:00 – 9:30 : SESSÃO 1 – SALA MONDEGO
ÁREAS: NEFROLOGIA, OUTROS

CO01- LESÃO RENAL AGUDA PÓS-CIRURGIA CARDÍACA NA CRIANÇA

Andreia Gomes Pereira¹; Adriana Pinheiro²; Cláudia Calado¹; Margarida Matos Silva³; Rui Anjos³
 1- Hospital de Faro, EPE; 2- Hospital do Divino Espírito Santo; 3- Hospital de Santa Cruz, CHLO

CO02- AVALIAÇÃO PROLONGADA DO PERFIL DE SENSIBILIDADE AOS ANTIMICROBIANOS DOS AGENTES ETIOLÓGICOS DE PIELONEFRITE AGUDA - ESTUDO COMPARATIVO DE 10 ANOS

Filipa Flor de Lima¹; Arnaldo Cerqueira²; Carla Rocha¹; Mariana Magalhães¹; Helena Pinto²; Helena Jardim³
 1- Serviço de Pediatria, UAG da Mulher e da Criança, Hospital de São João, E.P.E., Porto; 2- Unidade de Nefrologia Pediátrica, Serviço de Pediatria, UAG da Mulher e da Criança, Hospital de São João, E.P.E, Porto; 3- Unidade de Nefrologia Pediátrica, Serviço de Pediatria, UAG da Mulher e da Criança, Hospital de São João, E.P.E, Porto; Faculdade de Medicina da Universidade do Porto

CO03- BIÓPSIAS RENAIIS EM IDADE PEDIÁTRICA- EXPERIÊNCIA DE 12 ANOS

Daniela Pio¹; Sofia Figueiredo¹; Pedro Silva²; Susana Nunes¹; Joana Pereira²; Filipa Leite¹; Teresa Costa¹; Maria do Sameiro Faria¹; Conceição Mota¹
 1- Hospital de Crianças Maria Pia

CO04- SÍNDROME NEFRÓTICO IDIOPÁTICO EM IDADE PEDIÁTRICA

Paula Marques Neto¹; Carla Maia¹; Raquel Santos¹; Clara Gomes¹; A. Jorge Correia¹
 1- Hospital Pediátrico de Coimbra

CO05- COMPLICAÇÕES TROMBOEMBÓLICAS SINTOMÁTICAS EM CRIANÇAS COM SÍNDROME NEFRÓTICA

Paula Costa¹; José Eduardo Silva²; Carla Simão²; Rosário Stone²; Margarida Almeida²
 1- Hospital da Santa Maria; 2- Unidade de Nefrologia Pediátrica, Departamento da Criança e da Família

CO06- DIABETES INSÍPIDA CENTRAL E NEFROGÉNICA - CASUÍSTICA DE UM SERVIÇO DE NEFROLOGIA PEDIÁTRICA

Filipa Almeida Leite¹; Joana Pereira¹; Daniela Pio¹; Célia Madalena¹; Céu Mota¹; Teresa Costa¹; M Sameiro Faria¹; Conceição Mota¹
 1- Serviço de Nefrologia Pediátrica, CHP - Hospital Maria Pia, Porto

CO07- O PAPEL DA CINTIGRAFIA RENAL COM TC99 DMSA NO SEGUIMENTO DO PRIMEIRO EPISÓDIO IDENTIFICADO DE PIELONEFRITE AGUDA (PNA). QUE VALOR NO DIAGNÓSTICO E QUE IMPORTÂNCIA NO PROGNÓSTICO?

Arnaldo Cerqueira¹; Filipa Flor de Lima²; Carla Rocha²; Helena Pinto³; Helena Jardim⁴
 1- Hospital de São João, E.P.E, Porto.; 2- Serviço de Pediatria, UAG da Mulher e da Criança; 3- Unidade de Nefrologia Pediátrica; 4- Unidade de Nefrologia Pediátrica; Serviço de Pediatria, Faculdade de Medicina da Universidade do Porto

COMUNICAÇÕES ORAIS

CO08- SEQUÊNCIA DE PIERRE-ROBIN E SÍNDROMES ASSOCIADAS

Rita Santos Silva¹; Susana Corujeira¹; Vanessa Mendonça¹; Susana Soares¹; Miguel Leão²; Ana Maia¹; Grupo Transdisciplinar de Fendas Labio-Palatinas do Hospital de S. João³

1- S. Pediatria da UAG-MC do H.S. João, E.P.E. - Porto; 2- Unidade de Genética Humana do H.S. João, E.P.E. - Porto; 3- Hospital de S. João, E.P.E. - Porto

CO09- O SONO: HÁBITOS E PROBLEMAS DETECTADOS NUMA AMOSTRA PEDIÁTRICA

Filipa Correia¹; Marta Santalha¹; Ângela Dias¹; Carla Meireles¹

1- Centro Hospitalar do Alto Ave, Guimarães

8:00 – 9:30 : SESSÃO 2 – SALA SADO
ÁREAS: PNEUMOLOGIA, ONCOLOGIA, PEDIATRIA
AMBULATÓRIA

CO10- PREVALÊNCIA DE METAPNEUMOVIRUS HUMANO NA POPULAÇÃO PEDIÁTRICA DO PORTO

Sofia Fernandes Paupério¹; Rita Santos Silva¹; Susana Corujeira¹; Joana Sobrinho-Simões²; Ana Maia¹; Inês Azevedo³; Luísa Guedes Vaz¹

1- Serviço de Pediatria, UAG-MC, Hospital de S. João E.P.E.; 2- Serviço de Microbiologia, Hospital de S. João E.P.E.; 3- Serviço de Pediatria, UAG-MC, Hospital de S. João E.P.E.; Faculdade de Medicina da Universidade do Porto

CO11- ESTUDO EVOLUTIVO DE FUNÇÃO RESPIRATÓRIA NUMA POPULAÇÃO PEDIÁTRICA E DE ADULTOS JOVENS COM BRONQUIOLITE OBLITERANTE NÃO ASSOCIADA A TRANSPLANTAÇÃO PULMONAR (BO) E ASMA PROBLEMÁTICA

T. Bandeira¹; F. Negreiro²; AM Silva¹; R. Ferreira¹; P. Aguiar²; JC Trindade¹

1- Clínica Universitária de Pediatria. Departamento da Criança e da Família. Hospital de Santa Maria. Lisboa; 2- Departamento de Bioestatística. Eurotrials - Consultores Científicos, S.A.

CO12- CONTRIBUIÇÃO DA TC DE ALTA RESOLUÇÃO NO DIAGNÓSTICO E EVOLUÇÃO DE BRONQUIOLITE OBLITERANTE NÃO ASSOCIADA A TRANSPLANTAÇÃO (BO)

Luísa Lobo¹; Teresa da Bandeira²

1- Hospital de Santa Maria. Lisboa; 2- Unidade de Pneumologia. Departamento da Criança e da Família. Hospital de Santa Maria. Lisboa

CO13- TUMORES SECUNDÁRIOS EM ONCOLOGIA PEDIÁTRICA

Filipa Flor de Lima¹; Cristina Castro²; Lígia Osório³; Maria João Gil da Costa²; Nuno Farinha²

1- Hospital São João, E.P.E.; 2- Unidade de Oncologia Pediátrica, Serviço de Pediatria, UAG Mulher e Criança, Hospital de São João, E.P.E.; 3- Serviço de Radioterapia, UAG MCDT, Hospital de São João, E.P.E.

CO14- UTILIDADE DOS EXAMES COMPLEMENTARES DE DIAGNÓSTICO NA MÁ PROGRESSÃO PONDERAL

Helena Rios¹; Ana Brett¹; Manuel Salgado¹

1- Hospital Pediátrico de Coimbra

COMUNICAÇÕES ORAIS

CO15- MORBILIDADE ASSOCIADA A TRISSOMIA 21- CARACTERIZAÇÃO DA POPULAÇÃO PEDIÁTRICA DO HOSPITAL ESPÍRITO SANTO DE ÉVORA, EPE

Ana Maria Mateus¹; Marta Póvoas²; Teresa Castro²; Isabel Fernandes²; Graça Mira²; Fernanda Dinis²; Helder Gonçalves²

1- Hospital Espírito Santo de Évora, EPE; 2- Hospital Espírito Santo de Évora

CO16- NEUROFIBROMATOSE TIPO 1- EXPERIÊNCIA NUMA CONSULTA DE PEDIATRIA GERAL

Ana Brett¹; Beatriz Maia Vale¹; Patrícia Lapa¹; Mónica Oliva¹; Jeni Canha¹

1- Hospital Pediátrico de Coimbra

CO17- AVALIAÇÃO DA MATURIDADE INTELECTUAL NOS CUIDADOS PRIMÁRIOS - SINALIZAR PARA HABILITAR

Joana Amorim¹; Gisela Silva²; Ana Torres²; Joana Rios²; Vanessa Mendonça²; Filipa Miranda²; Ana Rita Monteiro³; Fátima Pinto⁴

1- Interna de Pediatria, ACES Porto Ocidental, Unidade de Pediatria da Extensão Anibal Cunha; 2- Interna de Pediatria, ACES Porto Ocidental, Unidade de Pediatria da Extensão Anibal Cunha; 3- Psicóloga, Formadora e Doutoranda da Universidade de Extremadura - Espanha; 4- Assistente Graduada de Pediatria, ACES Porto Ocidental, Unidade de Pediatria da Extensão Anibal Cunha

CO18- HÁBITOS DO SONO NUMA POPULAÇÃO PEDIÁTRICA

Cristiana Ribeiro¹; Nicole Silva²; Arnaldo Cerqueira²; Manuel Oliveira³; Isabel Martinho¹;

Antonieta Dias⁴

1- Unidade Local de Saúde do Alto Minho - Viana do Castelo; 2- Hospital S. Marcos - Braga; 3- Centro Hospitalar do Alto Ave - Guimarães; 4- Centro de Saúde do Carandá - Braga

13:00 – 14:45 : SESSÃO 3 – SALA MONDEGO
ÁREAS: REUMATOLOGIA, HEMATOLOGIA, NEONATOLOGIA

CO19- DERMATOMIOSITE JUVENIL - CASUÍSTICA

Sónia Melo Gomes¹; J.A. Melo Gomes²

1-Centro Hospitalar das Caldas da Rainha; 2-Instituto Português de Reumatologia

CO20- FEBRE PROLONGADA, PARÉSIA DO III PAR CRANIANO E SUBOCCLUSÃO INTESTINAL COMO APRESENTAÇÃO DE POLIARTERITE NODOSA INFANTIL (PANI) EM PEQUENO LACTENTE

Mariana Rodrigues¹; João Luís Barreira²; Joana Jardim³; Fátima Carneiro⁴; Judite Marques⁵;

Teresa Nunes³; Iva Brito⁶

1-Hospital de São João E.P.E., Porto; 2-Pediatria - UAG MC - Hospital de São João E.P.E. / Faculdade de Medicina da Universidade do Porto; 3-Pediatria - UAG MC - Hospital de São João E.P.E. - Porto; 4-Anatomia Patológica - Hospital de São João E.P.E. - Porto; 5-Pediatria - Hospital Distrital de Bragança; 6-Reumatologia Pediátrica - Hospital de São João E.P.E. - Porto

COMUNICAÇÕES ORAIS

CO21- MACROCITOSE - NEM SEMPRE É O QUE PARECE

Vânia Martins¹; Maria João Oliveira¹; Leonilde Machado¹; Emília Costa¹; Esmeralda Cleto¹
1-Centro Hospitalar do Porto

CO22- CRISE APLÁSICA POR PARVOVÍRUS NA DOENÇA HEMOLÍTICA CRÓNICA: REVISÃO DE 18 CASOS

Joana Vieira Pinto¹; Leonilde Machado¹; Carla Teixeira¹; Maria João Oliveira¹; Emília Costa¹;
Esmeralda Cleto¹; Inês Freitas¹; José Barbot¹
1-Centro Hospitalar do Porto

CO23- ACIDENTE VASCULAR CEREBRAL NEONATAL E TROMBOFILIA

Maria João Sampaio¹; Sara Morais²; Sónia Figueiroa²; Teresa Temudo²; Emília Costa¹;
Esmeralda Cleto¹
1-Centro Hospitalar do Porto- Unidade de Hematologia; 2-Centro Hospitalar do Porto

CO24- UTILIZAÇÃO DE RITUXIMAB NA PTI CRÓNICA

Ana Saianda¹; Isabel Sampaio¹; M^a João Palaré¹; Anabela Ferrão¹; Anabela Morais¹
1-Unidade de Hematologia Pediátrica, Departamento da Criança e da Família, Clínica Universitária de Pediatria,
Hospital de Santa Maria, Centro Hospitalar Lisboa Norte, EPE

CO25- CRESCIMENTO DOS PREMATUROS DE MUITO BAIXO PESO NOS PRIMEIROS 3 ANOS DE VIDA

Paula Costa¹; Margarida Abrantes²; João Costa²
1-Hospital de Santa Maria; 2-Unidade de Cuidados Intensivos Neonatais

CO26- TRANSMISSÃO VERTICAL VIH - EXPERIÊNCIA DA MATERNIDADE DANIEL DE MATOS 2000-08

Rui Castelo¹; Renato Martins²; Eulália Afonso¹; Eugénia Malheiro²; Graça Rocha³
1-Neonatologia, Maternidade Daniel de Matos - Hospitais da Universidade de Coimbra; 2-Ginecologia/Obstetria,
Maternidade Daniel de Matos - Hospitais da Universidade de Coimbra; 3-Hospital Pediátrico de Coimbra

CO27- RISCO INFECCIOSO NEONATAL NO BERÇÁRIO DO HOSPITAL SANTA MARIA

Patrícia A. Gonçalves¹; Raquel Carreira²; Marta Pinto³; André Graça³; Joana Saldanha³
1-Hospital Santa Maria/ HPP Hospital de Cascais; 2-Hospital Santa Maria/ Centro Hospitalar das Caldas da Rainha;
3-Hospital Santa Maria

CO28- PERSISTÊNCIA DE CANAL ARTERIAL - EXPERIÊNCIA DE UMA UNIDADE DE CUIDADOS INTENSIVOS NEONATAIS, REVISÃO DE 5 ANOS (2004-2008)

Maria Teresa Dionísio¹; António Pires¹; Carlos Lemos²; Gabriela Mimoso²; Fátima Negrão²;
Eduardo Castela¹
1-Hospital Pediátrico de Coimbra, CHC- EPE; 2-Maternidade Bissaya Barreto, CHC - EPE

POSTERS COM APRESENTAÇÃO EM SALA

8:00 - 9:30: SESSÃO 1 - SALA TEJO
ÁREAS: CARDIOLOGIA, CUIDADOS INTENSIVOS, ENDOCRINOLOGIA, OUTROS**POS01 - AVALIAÇÃO DA RESPOSTA INFLAMATÓRIA SISTÉMICA NO PÓS-OPERATÓRIO DE CIRURGIA CARDÍACA**

Cláudia Calado¹; Adriana Pinheiro²; Andreia Pereira¹; Margarida Matos Silva³; Rui Anjos³
1- Hospital de Faro EPE; 2- Hospital do Divino Espírito Santo; 3- Hospital de Santa Cruz

POS02- "HIPERTENSÃO ESSENCIAL - UMA REALIDADE NA PEDIATRIA"

Sara Narciso Ferreira¹; Claudia Loureiro Gomes¹; A. Siborro de Azevedo¹
1-Hospital de Santa Maria

POS03- DOENÇA DE KAWASAKI (DK) - EXPERIÊNCIA DE UM HOSPITAL NÍVEL III

Maristela Margatho¹; Lea Santos²; Ana Cristina Gomes²; Maria Teresa Dionísio³; Núria Madureira⁴;
Fernanda Rodrigues⁵; Lúcia Ribeiro⁴; Eduardo Castela⁴
1- Hospital Pediátrico de Coimbra ; 2- Serviço de Urgência Hospital Pediátrico de Coimbra; 3- Serviço de Cardiologia
Pediátrica Hospital Pediátrico de Coimbra; 4- Serviço de Medicina Hospital Pediátrico de Coimbra; 5- Unidade de
Infeciologia e Serviço de Urgência Hospital Pediátrico de Coimbra

POS04- PSEUDOANEURISMA DO VENTRÍCULO ESQUERDO APÓS REANIMAÇÃO?

Isabel Cristina Santos¹; Teresa Dionísio¹; Marta António¹; Paula Martins¹; Graça Sousa¹;
António Pires¹; Lúcia Ribeiro¹; Eduardo Castela¹
1- Hospital Pediátrico Coimbra

POS05- HEMATOMA SUBDURAL EM PEDIATRIA. DIAGNOSTICAR, TRATAR E ACREDITAR.

Maria Ema Martins Rodrigues Coelho Leal¹; Marisa Carvalho¹; Margarida Santos¹; José Ramos¹;
Luís Távora²; Deolinda Barata¹
1-Unidade de Cuidados Intensivos Pediátricos do Hospital Dona Estefânia, CHLC, EPE; 2-Serviço de Neurocirurgia do
Hospital Dona Estefânia, CHLC, EPE

POS06- ALTERAÇÕES PSIQUIÁTRICAS EM CUIDADOS INTENSIVOS PEDIÁTRICOS - 3 CASOS ILUSTRATIVOS

Sachondel Joffre Gouveia¹, António Marques², Rosalina Valente², Maria Antónia Silva³,
Deolinda Barata⁴
1-Internato Complementar de Pediatria Médica, Serviço de Pediatria, Hospital Distrital de Santarém, EPE
2- Assistente Hospitalar Graduado, Unidade de Cuidados Intensivos Pediátricos, Hospital de Dona Estefânia, Centro
Hospital de Lisboa Central, EPE; 3- Assistente Hospitalar Graduado, Serviço de Pedopsiquiatria, Hospital de Dona
Estefânia, Centro Hospital de Lisboa Central, EPE; 4-Chefe de Serviço e Coordenadora da Unidade de Cuidados
Intensivos Pediátricos, Hospital de Dona Estefânia, Centro Hospital de Lisboa Central, EPE

POSTERS COM APRESENTAÇÃO EM SALA

POS07- UM ACIDENTE, DUAS DOENÇAS

João Farela Neves¹; João Marques¹; João Estrada¹; Isabel Fernandes¹; Rosa Pina²; Deolinda Barata¹

1-Unidade de Cuidados Intensivos do Hospital Dona Estefânia; 2-Unidade de Endocrinologia Pediátrica do Hospital Dona Estefânia

POS08- CHOQUE TÓXICO ESTREPTOCÓCICO E SUAS COMPLICAÇÕES - CASO CLÍNICO

Joana Rios¹; Ana Garrido²; Cristina Camilo³; Francisco Abecasis⁴; Marisa Vieira⁴; Manuela Correia⁴

1-Unidade Local de Saúde do Alto Minho, EPE - Viana do Castelo; 2-Centro Hospitalar Gaia/ Espinho, EPE; 3-Unidade de Cuidados Intensivos Pediátricos CHLN - Hospital Santa Maria, Lisboa; 4-Unidade de Cuidados Intensivos Pediátricos CHLN - Hospital Santa Maria, Lisboa

POS09- UM CASO DE SÍNDROME DIGEORGE DE APRESENTAÇÃO ATÍPICA

Inês Simão¹; Margarida Paula Ramos²; Lurdes Lopes³; Teresa Lourenço⁴

1-Hospital de Dona Estefânia; 2-Departamento de Pediatria Médica do Hospital de Dona Estefânia; 3-Unidade de Endocrinologia do Hospital de Dona Estefânia; 4-Serviço de Genética do Hospital de Dona Estefânia

POS10- ALOPÉCIA SECUNDÁRIA A TIROIDITE LINFOCITÁRIA COM FUNÇÃO TIROIDEIA NORMAL

Célia Xavier¹; Clara Diogo²; Rosa Arménia Campos³; Jorge Sales Marques³

1-Centro Hospitalar Tâmega e Sousa, Unidade Padre Américo, EPE; 2-Hospital Infante D. Pedro, Aveiro; 3-Centro Hospitalar Vila Nova de Gaia/Espinho

POS11 - DOENÇA DE CUSHING: UMA CAUSA RARA DE ATRASO DE CRESCIMENTO - CASO CLÍNICO

Carla Costa¹; Cíntia Castro-Correia¹; Susana Pissarra²; Marta Alves³; Marta Grilo⁴; Juliane Leger⁵; Manuel Fontoura⁶

1-Hospital de São João - Unidade de Endocrinologia e Diabétologia Pediátrica; 2-Hospital de São João - Neonatologia; 3-Hospital de São João - Serviço de Endocrinologia; 4-Hospital de São João - Serviço de Pediatria; 5-Hôpital Robert Debré, Paris, Serviço de Endocrinologia e Diabétologia Pediátrica; 6-Hospital de São João - Unidade de Endocrinologia e Diabétologia Pediátrica

POS12- CASUÍSTICA DA SÍNDROME DE WOLFRAM DO HOSPITAL DE SÃO JOÃO

Marta Alves¹; Teresa Campos²; Isabel Loureiro²; Céu Espinheira²; Carla Costa²; Cíntia Correia²; Manuel Fontoura²

1-Hospital São João; 2-Serviço de Pediatria, Hospital São João

POS13- SÍNDROME DE SCHMIDT EM ADOLESCENTE: CASO CLÍNICO

Miguel Costa¹; Filipe Mota¹; Sofia Martins¹; Olinda Marques¹; Ana Antunes¹

1- Consulta de Grupo Endocrinológico Pediátrico - Hospital de Braga

POS14- TIROIDITE AUTOIMUNE E DIABETES MELLITUS TIPO 1: CARACTERIZAÇÃO DE UMA POPULAÇÃO PEDIÁTRICA

Marta Grilo¹; Henrique Soares²; Cíntia Castro-Correia²; Manuel Fontoura²

1-Unidade de Endocrinologia Pediátrica, Serviço de Pediatria, UAG-MC, Hospital São João, Porto; 2-Unidade de Endocrinologia Pediátrica, Serviço de Pediatria, UAG-MC, HSJ e Faculdade de Medicina da Universidade do Porto

POSTERS COM APRESENTAÇÃO EM SALA

POS15- PUBARCA PRECOCE E EXCESSO PONDERAL: QUE ASSOCIAÇÃO?

Marta Grilo¹; Henrique Soares²; Cíntia Castro-Correia²; Manuel Fontoura²

1-Unidade de Endocrinologia Pediátrica, Serviço de Pediatria, UAG-MC, Hospital São João, Porto; 2-Unidade de Endocrinologia Pediátrica, Serviço de Pediatria, UAG-MC, HSJ e Faculdade de Medicina da Universidade do Porto

POS16- DERMATOSE BOLHOSA DA INFÂNCIA TIPO IGA LINEAR - CASO CLÍNICO

Joana Magalhães¹; Lílíana Pinho¹; Ana Cristina Oliveira²; Manuela Selores²; Susana Pinto¹; Margarida Guedes¹; Maria Guilhermina Reis¹

1- Centro Hospitalar do Porto - Hospital Santo António; 2- Centro Hospitalar do Porto - Hospital Santo António - Serviço de Dermatologia

POS17- CAUSA RARA DE EDEMA ARTICULAR

Natacha Fontes¹; Marta Nascimento¹; Sara Domingues³; A. Leite da Cunha²; Rui Almeida¹; Filipa V. Espada¹

1- Hospital Pedro Hispano ULSM, Serviço de Pediatria; 2- Hospital Pedro Hispano ULSM, Serviço de Ortopedia; 3- Anatomia Patológica do Hospital Pedro Hispano

POS18- HEMANGIOMA NO LACTENTE

Brígida Amaral¹; Vasco Lavrador¹; Marta Grilo²; Rosa Lima¹; Helena Ferreira¹; Cristina Rocha²; Esmeralda Martins¹; Banquart Leitão¹; Ana Ramos¹; Herculano Rocha¹; Fernando Pereira¹

1- Centro Hospitalar do Porto Unidade Hospital Maria Pia; 2- Hospital São Sebastião

**13:00 - 14:45: SESSÃO 2 - SALA SADO
ÁREAS: NEFROLOGIA, OUTROS****POS30- SÍNDROMA DE BARTTER - UMA NOVA ABORDAGEM TERAPÊUTICA**

Marta Mendonça¹; Adriana Pinheiro¹; Susana Gomes²; Isabel Castro³

1- Hospital do Divino Espírito Santo; 2- Hospital Espírito Santo de Évora; 3- Hospital de Dona Estefânia

POS31- MICROANGIOPATIA TROMBÓTICA E HIPERTENSÃO ARTERIAL

Vera Viegas¹; Dora Gomes²; Isabel Castro²

1- Centro Hospitalar de Setúbal, E.P.E.; 2- Hospital de Dona Estefânia - Centro Hospitalar de Lisboa Central E.P.E

POS32- CÁLCULO CORALIFORME EM LACTENTE DE 10 MESES

Vinhas da Silva¹; Diana Moreira¹; Eduarda Marques¹

1- Centro Hospitalar de Vila Nova de Gaia / Espinho

POS33- AUTOMEDICAÇÃO: O BARATO QUE SAI CARO E PERIGOSO - A PROPÓSITO DA UTILIZAÇÃO DE GLICOFOSFOPEPTICAL

Marta Oliveira¹; Rute Neves¹; Margarida Abranches¹

1- Hospital Dona Estefânia

POSTERS COM APRESENTAÇÃO EM SALA

POS34- SÍNDROME DA AORTA MÉDIA

Henrique Soares¹; Helena Pinto²; A Rocha e Silva³; Helena Jardim¹

1- Unidade de Nefrologia Pediátrica, Serviço de Pediatria, Hospital de São João EPE e Faculdade de Medicina da Universidade do Porto; 2- Unidade de Nefrologia Pediátrica, Serviço de Pediatria, Hospital de São João EPE; 3- Serviço de Cirurgia Vasculard, Hospital de São João EPE

POS35- RITUXIMAB NO LES EM IDADE PEDIÁTRICA: A PROPÓSITO DE DOIS CASOS CLÍNICOS

Paula Nunes de Oliveira¹; Carla Simão²

1- Faculdade de Medicina de Lisboa; 2- Clínica Universitária de Pediatria do HSM- CHLN

POS36- TRATAMENTO ENDOSCÓPICO DO REFLUXO VESICO-URETERAL - CASUÍSTICA DE 6 ANOS

Marta Póvoas¹; Rita Calado¹; Ana Maria Mateus¹; Teresa Castro¹; Helena Ramos¹; Isabel Nabais¹; Jorge Palácios¹; Rui Rosado¹

1- Hospital do Espírito Santo de Évora (HESE) - E.P.E.

POS37- SÍNDROME DE WOLFRAM: UM CASO CLÍNICO

Ana Melo¹; Margarida Abranches²; Rosa Pina²; Teresa Kay²

1- Hospital Distrital de Santarém; 2- Hospital Dona Estefânia

POS38- HIPERTENSÃO ARTERIAL GRAVE: UM ACHADO NO EXAME CLÍNICO

Cândida Cancelinha¹; Carla Maia¹; Paula Neto¹; Paula Martins¹; Raquel Santos¹; Clara Gomes¹; Victor Carvalheira²; Arnaldo Figueiredo⁷; A. Jorge Correia¹

1- Hospital Pediátrico de Coimbra; 2- Hospitais da Universidade de Coimbra

POS39- INFECÇÕES URINÁRIAS NA CRIANÇA - 5 ANOS DE DADOS CLÍNICOS E MICROBIOLÓGICOS

Eliana Oliveira¹; Ana Cristina Barros¹; Filipa Carneiro²; Valquíria Alves³; Maria Eduarda Cruz¹

1- Departamento da Mulher, da Criança e do Jovem do Hospital Pedro Hispano, Unidade Local de Saúde de Matosinhos; 2- Serviço de Patologia Clínica do Hospital Pedro Hispano, Unidade Local de Saúde de Matosinhos

POS40- GLOMERULONEFRITE AGUDA PÓS-INFECCIOSA - EXPERIÊNCIA DE UMA CONSULTA DE NEFROLOGIA PEDIÁTRICA

Sara Figueiredo Santos¹; Susana Loureiro¹; Clara Gomes¹; A. Jorge Correia¹

1- Hospital Pediátrico de Coimbra

POS41- REFLUXO VESICO-URETERAL: EXPERIÊNCIA DA CONSULTA DE NEFROLOGIA PEDIÁTRICA DO CENTRO HOSPITALAR DO MÉDIO AVE DE 1998 A 2007

Ricardo Bianchi¹; Carla Dias¹; Cristina Miguel¹; Paulo Teixeira¹

1- Centro Hospitalar do Médio Ave, EPE - Unidade de Famalicão

POS42- PIELONEFRITES AGUDAS - CARACTERIZAÇÃO DA POPULAÇÃO PEDIÁTRICA E SENSIBILIDADES LOCAIS AOS ANTIMICROBIANOS

Marta Amado¹; Tânia Monteiro²; Angelina Calado²; Helena Drago²

1- Centro Hospitalar do Barlavento Algarvio (CHBA); 2- Centro Hospitalar do Barlavento Algarvio

POSTERS COM APRESENTAÇÃO EM SALA

POS43- UROCULTURAS EM IDADE PEDIÁTRICA - ETIOLOGIA E SUSCEPTIBILIDADE AOS ANTIMICROBIANOS

Tânia Monteiro¹; Marta Amado¹; Inês Pires²; Helena Drago¹

1- Centro Hospitalar do Barlavento Algarvio; 2- Unidade de Saúde Familiar de Monchique

POS44- TUMOR DE WILMS: SEQUELAS RENAI

Andreia Gomes Pereira¹; Marta Ferreira²; Rosário Stone³; Maria José Ribeiro⁴; Margarida Almeida³

1- Hospital de Faro, EPE; 2- Hospital Fernando da Fonseca; 3- Hospital de Santa Maria; 4- Instituto Português Oncologia de Lisboa

POS45- PÚRPURA DE HENOC-SCHÖNLEIN - ETIOLOGIA E EVOLUÇÃO CLÍNICA: CASUÍSTICA DO HOSPITAL DE S. JOÃO

Rita Jorge¹; Susana Corujeira¹; Rita Santos Silva¹; Ana Maia¹; Helena Jardim²

1- Hospital de São João - EPE, Porto; 2- Hospital de São João - EPE, Porto; Faculdade de Medicina da Universidade do Porto

POS46- DMSA: RIM ÚNICO FUNCIONAL. QUAL O SIGNIFICADO?

Marco Pereira¹; Eliana Oliveira¹; Lia Rodrigues¹; Sílvia Saraiva¹; Paula Noites¹; Maria Eduarda Cruz¹

1- Departamento da Mulher, da Criança e do Jovem do Hospital Pedro Hispano, Unidade Local de Saúde de Matosinhos.

POS47- SÍNDROME NEFRÓTICO NA CRIANÇA - CASUÍSTICA DO HOSPITAL INFANTE D. PEDRO DE 2000 A 2009

Filipa Rodrigues¹; Sónia Regina Silva¹; Helena Rios²; Paula Rocha¹; Vaz Duarte¹

1- Hospital Infante D. Pedro; 2- Hospital Pediátrico de Coimbra

POS48- DIAGNÓSTICO PRÉ-NATAL DAS DILATAÇÕES PIELOCALICIAIS - CASUÍSTICA DO CENTRO HOSPITALAR DO BARLAVENTO ALGARVIO

Tânia Monteiro¹; Marta Amado¹; Manuela Antunes¹; Helena Drago¹

1- Centro Hospitalar do Barlavento Algarvio

POS49- LIQUEN ESPINULOSO

Ângela Dias¹; Catarina Magalhães¹; Marta Santalha¹; Ana Luísa Lobo¹; Olga Pereira¹

1- Centro Hospitalar do Alto Ave

POSTERS COM APRESENTAÇÃO EM SALA

13:00 – 14:45: SESSÃO 3 – SALA TEJO
ÁREAS: GASTROENTEROLOGIA E NUTRIÇÃO, INFECIOLOGIA, MEDICINA DOS ADOLESCENTES**POS49- GENES, HELICOBACTER PYLORI E DOENÇA ULCEROSA PÉPTICA**Joana Dias¹; Henedina Antunes²;

1- Unidade de Adolescentes, Serviço de Pediatria, Hospital de Braga; Consulta de Gastroenterologia, Hepatologia e Nutrição, Serviço de Pediatria, Hospital de Braga; 2- Unidade de Adolescentes, Serviço de Pediatria, Hospital de Braga; Consulta de Gastroenterologia, Hepatologia e Nutrição, Serviço de Pediatria, Hospital de Braga; Instituto de Ciências da Vida e da Saúde, Escola de Ciências da Saúde da Universidade do Minho

POS50- O POLIMORFISMO C/T-13910 COMO TESTE GENÉTICO PARA O DIAGNÓSTICO DE HIPOLACTASIA TIPO ADULTO EM CRIANÇASJean-Pierre Gonçalves¹; Fernando Branca²; Henedina Antunes³;

1- Hospital de Braga, Consulta de Gastroenterologia, Hepatologia e Nutrição; 2- Hospital de Braga, Serviço de Patologia Clínica; 3- Hospital de Braga, Consulta de Gastroenterologia, Hepatologia e Nutrição; Instituto de Ciências da Vida e da Saúde, Escola de Ciências da Saúde, Universidade do Minho

POS51- MASSA ABDOMINAL NUMA ADOLESCENTE: UMA CAUSA RARACarolina Viveiro¹; Ana Couceiro¹; Miguel Coelho¹; Teresa Rezende¹

1- Hospital de Santo André - Leiria

POS52- SÍNDROME DE CRIGLER-NAJJAR: EXPRESSÃO FENOTÍPICA DE UM GENÓTIPO COMPOSTOSara Valério de Azevedo¹; João Crispim²; Bruno Cardoso²; Maria João Palaré²; Anabela Ferrão³; Ana Isabel Lopes⁴; Anabela Morais²

1- Hospital de Santa Maria; 2- Unidade de Hematologia Pediátrica, Departamento da Criança e da Família, Hospital de Santa Maria; 3- Unidade de Hematologia Pediátrica, Departamento da Criança e da Família, Hospital de Santa Maria; 4- Unidade de Gastroenterologia Pediátrica, Departamento da Criança e da Família, Hospital de Santa Maria

POS53- ALEITAMENTO MATERNO E OBESIDADECláudia Dias da Costa¹; Cristina Monteiro²; Daniela Dias³

1- HGO; 2- ACES Seixal e Sesimbra; 3- ESCS

POS54- CONSULTA DE OBESIDADE - O PRIMEIRO ANOLara Lourenço¹; Filipa Correia¹; Carla Meireles¹

1- Centro Hospitalar do Alto Ave-Guimarães, E.P.E.

POS55- VÓMITOS RECORRENTESJoana Ramos Pereira¹; Isabel Soro¹; Victor Bastos¹; Cristina Baptista¹

1- Hospital de S. Teotónio, Viseu

POS56- RECÉM-NASCIDOS MACROSSÓMICOS. EVOLUÇÃO PARA A OBESIDADE?Ana Catarina Madeira Faro¹; Glória Silva¹; Ana Ramalho¹; Paula Maciel¹; Isabel Sousa¹

1- Hospital do Divino Espírito Santo

POSTERS COM APRESENTAÇÃO EM SALA

POS57- GANGRENA GASOSA: UMA INFECÇÃO DO PASSADO?Ester Nunes Pereira¹; Ester Gama¹; Rui Gameiro¹; Teresa Rezende¹

1- Hospital de Santo André, EPE - Leiria

POS58- ABCESSO HEPÁTICO A CAPNOCYTOPHAGA SPPNelson Neves¹; M José Noruegas¹; Fernanda Rodrigues¹; Isabel Gonçalves¹

1- Hospital Pediátrico de Coimbra

POS59- DÉFICE DE ADENOSINA DEAMINASE. UMA IMUNODEFICIÊNCIA TRANSVERSALJoão Farela Neves¹; Ema Leal²; Florbela Cunha³; Ana Casimiro²; Conceição Neves⁴

1- Hospital Dona Estefânia; 2- Departamento de Pediatria Médica, Hospital Dona Estefânia; 3- Serviço de Pediatria, Hospital Reynaldo dos Santos; 4- Consulta de Imunodeficiências primárias, Departamento de Pediatria Médica

POS60- SÍNDROME DE ACTIVAÇÃO MACROFÁGICA NA INFECÇÃO VIHNelson Neves¹; António Pedro¹; Ricardo Ferreira¹; Graça Rocha¹

1- Hospital Pediátrico de Coimbra

POS61- PNEUMONIA MULTIFOCAL: UMA ETIOLOGIA INVULGARIsabel Loureiro¹; Susana Soares¹; Milagros Garcia-Lopez¹; Luisa Guedes Vaz²; AntónioSarmiento¹; Augusto Ribeiro¹

1- Hospital S. João

POS62- TOSSE CONVULSA: INFECÇÃO REEMERGENTEDiana S. Pinto¹; Inês Vaz Matos¹; Anabela Bandeira¹; Luisa Carreira¹; Cláudia Santos¹;Margarida Guedes¹; Maria Guilhermina Reis¹

1- Centro Hospitalar do Porto - Hospital de Santo António

POS63- QUANDO NÃO SE VÊ O TIMO - UM SINAL DE IMUNODEFICIÊNCIA COMBINADA GRAVECarla Teixeira¹; Alexandre Fernandes¹; Júlia Vasconcelos²; Esmeralda Neves²; Carlos Duarte³;Virgílio Senra¹; Laura Marques¹

1- Serviço de Pediatria, Hospital Maria Pia - Centro Hospitalar do Porto, E.P.E.; 2- Serviço de Imunologia, Hospital de Santo António - Centro Hospitalar do Porto, E.P.E.; 3- Serviço de Cuidados Intensivos, Hospital Maria Pia - Centro Hospitalar do Porto, E.P.E.

POS64- SÃO OS KARTS SEGUROS? - A PROPÓSITO DE 2 CASOS CLÍNICOSMiguel Fonte¹; N. Martinón²; M. Muñiz-Fontán²; A. Rodríguez-Núñez²

1- Pediatria, Centro Hospitalar de Tras os Montes e Alto Douro; 2- UCIP, Hospital Clínico Universitario de Santiago de Compostela

POS65- ELEVÇÃO DA CREATINA FOSFO-QUINASE EM ADOLESCENTE: EFEITO ADVERSO DA QUETIAPINA OU DA PRÁTICA DE "PARKOUR"?Vera Santos¹; Maria Antónia Silva²; Maria Carmo Pinto³

1- Hospital de Faro, EPE; 2- Pedopsiquiatria - Hospital Dona Estefânia, Centro Hospitalar de Lisboa Central; 3- Pediatria - Hospital Dona Estefânia, Centro Hospitalar de Lisboa Central

POSTERS COM APRESENTAÇÃO EM SALA

POS66- UMA DOENTE - DUAS DOENÇAS?

Filipa Balona¹; Susana Castanhinha¹; Mónica Tavares¹; Sónia Carvalho¹; Paula Fonseca¹;

Alexandra Sequeira¹; Augusta Machado²; Luísa Reis³; Felisbela Rocha¹

1- Serviço de Pediatria do Centro Hospitalar do Médio Ave, EPE - Unidade de Famalicão; 2- Serviço de Pneumologia do Centro Hospitalar do Médio Ave, EPE - Unidade de Famalicão; 3- Serviço de Cirurgia do Centro Hospitalar do Médio Ave, EPE - Unidade de Famalicão

POS67- O REGRESSO DA PERTUSSIS

Joana Rebelo¹; Márcia Cordeiro¹; Marta Rios¹; Paula Fonseca¹; Paulo Teixeira¹

1- CHMA - Unidade de Famalicão

POS68- ALTERAÇÕES CARDIOVASCULARES EM DOENTES INTERNADOS POR ANOREXIA NERVOSA

Sergio Matoso Laranjo¹; Alexandra Gavino²; Maria do Carmo Pinto³; Leonor Sasseti³

1- Serviço de Cardiologia Pediátrica, Hospital de Santa Marta, CHLC; 2- Serviço de Pediatria, Hospital Distrital de Santarém; 3- Unidade de Adolescentes, Serviço 1 de Pediatria, Hospital Dona Estefânia, CHLC

POS69- O LABORATÓRIO EM DOENTES INTERNADOS POR ANOREXIA NERVOSA

Sergio Matoso Laranjo¹; Alexandra Gavino²; Maria do Carmo Pinto³; Leonor Sasseti³

1- Serviço de Cardiologia Pediátrica, Hospital de Santa Marta, CHLC; 2- Serviço de Pediatria, Hospital Distrital de Santarém; 3- Unidade de Adolescentes, Serviço 1 de Pediatria, Hospital Dona Estefânia, CHLC

13:00 – 14:45: SESSÃO 4 – SALA DOURO**ÁREAS: PEDIATRIA AMBULATÓRIA, OUTROS, CUIDADOS INTENSIVOS, DESENVOLVIMENTO****POS70- PREVALÊNCIA DAS ALTERAÇÕES VISUAIS COM POTENCIAL AMBLIOGÉNICO AOS DOIS ANOS DE IDADE**

Lara Lourenço¹; Sofia Correia²; Carla Teixeira¹; Suzana Figueiredo¹; Isabel Valente¹; Isabel Guerra¹; Cláudia Oliveira¹; Catarina Maria Sousa¹; Fátima Pinto¹; Henrique Barros²

1- Centro de Saúde da Carvalhosa; 2- Serviço de Higiene e Epidemiologia, Faculdade de Medicina da Universidade do Porto, Instituto de Saúde Pública da Universidade do Porto (ISPUP)

POS71- SÍNDROME DA APNEIA OBSTRUTIVA DO SONO E MÁ PROGRESSÃO PONDERAL NA 1.ª INFÂNCIA

Inês Nunes Vicente¹; Cândida Cancelinha¹

1- Hospital Pediátrico de Coimbra

POS72- EXPOSIÇÃO SOLAR: AO ENCONTRO DA PREVENÇÃO – ESTUDO TRANSVERSAL

Filipa Flor de Lima¹; Henrique Soares²; Carla Rocha¹; Carmen Lisboa³; Ana Maia¹

1- Serviço de Pediatria, UAG da Mulher e da Criança, Hospital de São João, E.P.E.; 2- Serviço de Pediatria, UAG da Mulher e da Criança, Hospital de São João, E.P.E.; Faculdade de Medicina da Universidade do Porto; 3- Serviço de Dermatologia Venereologia, UAG de Medicina, Hospital de São João, E.P.E.; Faculdade de Medicina da Universidade do Porto

POSTERS COM APRESENTAÇÃO EM SALA

POS73- USO DE TELEMÓVEIS POR CRIANÇAS E JOVENS

Cristiana Carvalho¹; Margarida Henriques²; Rui Passadouro³; Isabel Poças⁴

1- Hospital de Santo André - Leiria; 2- Hospital de Santo André-Leiria; 3- Unidade de Saúde Pública do ACES Pinhal Litoral II; 4- Centro de Saúde Dr. Arnaldo Sampaio

POS74- ACIDENTES DE VELOCÍPEDES

Ana Rita Coutinho¹; Cristiana Carvalho²; Maria Manuel Zarcos³

1- Hospital de Santo André - Leiria; 2- Hospital de Santo André-Leiria; 3- Hospital de Santo André -Leiria

POS20- ALBINISMO OCULOCUTÂNEO – A PROPÓSITO DE UM CASO

Susana Moleiro¹; Vera Santos¹; Maria Alfaro¹; Maria José Castro¹

1- Hospital de Faro

POS21- APPARENT LIFE-THREATENING EVENT (ALTE): UM DESAFIO CLÍNICO – CASUÍSTICA DE UM HOSPITAL CENTRAL

Ana Novo¹; Hernâni Brito¹; Lúcia Gomes¹; Maria Guilhermina Reis¹; Susana Pinto¹; Catarina Prior¹

1- Centro Hospitalar do Porto, EPE - Hospital de Santo António

POS22- INTOXICAÇÕES AGUDAS NUMA UNIDADE DE INTERNAMENTO DE CURTA DURAÇÃO: REVISÃO DE DOIS ANOS

Dalila Rocha¹; Jorge Sales Marques¹

1- Centro Hospitalar de Vila Nova de Gaia/Espinho EPE

POS81- PARKOUR: TRANSPOR O INTRANSPONÍVEL?

Sónia Antunes¹; Marisa Carvalho²; Sílvia Afonso³; Sérgio Lamy³; António Marques³

1-Hospital do Espírito Santo de Évora, EPE; 2-Centro Hospitalar de Trás-os-Montes e Alto Douro, EPE; 3-Hospital Dona Estefânia

POS82- ESTADO DE MAL EPILÉPTICO NUMA UNIDADE DE CUIDADOS INTENSIVOS PEDIÁTRICOS: ANÁLISE RETROSPECTIVA DE 4 ANOS

Susana Soares¹; Isabel Loureiro¹; Lurdes Lisboa¹; Miguel Leão²; Maria Manuel Campos²;

Augusto Ribeiro¹

1-Serviço de Cuidados Intensivos Pediátricos - UAG - MC, Hospital de São João, EPE; 2-Unidade de Neurologia Pediátrica - UAG - MC, Hospital de São João, EPE

POS83- O PAPEL DOS CUIDADOS INTENSIVOS PEDIÁTRICOS NO DOENTE ONCOLÓGICO COM SEPSIS: ESTUDO CASO-CONTROLO

Sónia Melo Gomes¹; Sara Noeme Prado²; Cristina Camilo³; Marisa Vieira³; Francisco abecasis³; Manuela Correia³

1-Centro Hospitalar das Caldas da Rainha; 2-Centro Hospitalar de Cascais; 3-Hospital de Santa Maria

POS84- CASUÍSTICA DOS CASOS DE MIOCARDITE DO DEPARTAMENTO DE PEDIATRIA DO HOSPITAL PROF. DOUTOR FERNANDO FONSECA

Mascarenhas, M I¹; Matias, E¹; Nunes, P¹; Silvestre, C¹; Abadesso, C¹; Loureiro, H¹; Almeida, H I¹

1-Hospital Prof. Doutor Fernando Fonseca

POSTERS COM APRESENTAÇÃO EM SALA

POS85- PERÍMETRO CEFÁLICO: UM PARÂMETRO IMPORTANTE NA AVALIAÇÃO DE CRIANÇAS COM ESPECTRO DO AUTISMO?

Cláudia Calado¹; Andreia Pereira¹; Nuno Bernardino Vieira²; Raquel Medeiros¹; Eliane Cruz¹; Luís Gonçalves¹; Isabel Rodrigues¹

1- Hospital de Faro EPE ; 2- Hospital do Barlavento Algarvio

POS86- DUPLICAÇÃO DA PARTE DISTAL DO BRAÇO LONGO DO CROMOSSOMA 8: CASO CLÍNICO

Miguel Costa¹; Sofia Martins¹; Helena Reis¹; Natália Teles²; Iris Maia¹

1- Serviço de Pediatria - Hospital de Braga; 2- Centro de Genética Médica Jacinto Magalhães - Porto

POS87- AVALIAÇÃO DA QUALIDADE DE VIDA E ESTABILIDADE EMOCIONAL DE PAIS DE CRIANÇAS COM PERTURBAÇÃO DO ESPECTRO DO AUTISMO

Sandra Santos¹; Cristina Henriques¹; Mónica Pinto¹; Ana Pires²

1- Hospital Dona Estefânia; 2- Instituto Superior Técnico

POS88- SÍNDROME DE JOUBERT - CASO CLÍNICO

Catarina Resende¹; Elisa Cardoso¹

1- Hospital São Teotónio - Viseu

POS89- TIPO DE AMAMENTAÇÃO E PADRÕES DE SONO EM RECÉM-NASCIDOS

Ana Bragança¹; Mariana Santos Costa¹; Marta Louro¹; Patrícia Cardoso Rama¹; Piedade Sande Lemos²

1- Universidade Atlântica; 2- Universidade Atlântica / Hosp. Fernando Fonseca

POS90- DESENVOLVIMENTO EM IDADE ESCOLAR - QUEM SÃO? PARA ONDE VÃO? QUE INTERVENÇÃO?

Pedro Garcia¹; Cristina Henriques¹; Marta Mendonça¹; Teresa Silva¹; Manuela Martins²; Maria João Pimentel³; Isabel Santos⁴; Filipe Silva¹; Mónica Pinto¹; João Estrada¹; Maria do Carmo Vale¹

1- Hospital de Dona Estefânia - Centro Hospitalar de Lisboa Central ; 2- Professora de Educação Especial - Hospital Dona Estefânia; 3- Psicóloga Clínica - Hospital Dona Estefânia; 4- Terapeuta da fala - Hospital Dona Estefânia

POSTERS COM DISCUSSÃO

13:00 – 14:45

ÁREAS: CARDIOLOGIA, CUIDADOS INTENSIVOS, IMUNOALERGOLOGIA, DESENVOLVIMENTO, DOENÇAS METABÓLICAS, ENDOCRINOLOGIA, NEUROLOGIA, ONCOLOGIA, OUTROS**PD136- PREVENÇÃO DA MORTE SÚBITA EM ADOLESCENTE COM CARDIOMIOPATIA HIPERTRÓFICA**

Catarina Dâmaso¹; Sofia Deuchande²; Diogo Cavaco³; Ana Teixeira⁴; Maymone Martins⁴

1- Hospital Reynaldo dos Santos; 2- Hospital São Francisco Xavier, EPE; 3- Hospital Santa Cruz, EPE; 4- Hospital Santa Cruz

PD137- PREVALÊNCIA DE CARDIOPATIAS CONGÉNITAS EM DOENTES COM FENDAS LÁBIO-PALATINAS

Mariana Magalhães¹; Mariana Rodrigues¹; Patrícia Costa¹; Ana Maia¹

1- Hospital de São João EPE

PD138- VALIDAÇÃO DA IMPORTÂNCIA DOS CRITÉRIOS DE REFERENCIAÇÃO PROPOSTOS PELA DIRECÇÃO GERAL DE SAÚDE PARA REALIZAÇÃO DE ECOCARDIOGRAFIA FETAL

Silvia Batalha¹; Isabel Freitas²; Mónica Rebelo²; Agostinho Borges³; Fátima Pinto²

1- Hospital de Santo André – Leiria; 2- Hospital de Santa Marta – Lisboa; 3- Hospital de Santa Maria – Lisboa

PD139- AVALIAÇÃO DO BENEFÍCIO DO DIAGNÓSTICO PRÉ-NATAL DE TRANSPOSIÇÃO DAS GRANDES ARTÉRIAS

Adriana Pinheiro¹; Cláudia Calado²; Andreia Pereira²; Ana Teixeira³; Maymone Martins³

1- Hospital Divino Espírito Santo-Ponta Delgada ; 2- Hospital de Faro; 3- Hospital de Santa Cruz - Serviço de Cardiologia Pediátrica

PD140- ANOMALIA DE EBSTEIN - REVISÃO DE 10 ANOS

Edite Gonçalves¹; Cláudia Moura¹; José Carlos Areias¹

1-Hospital de São João

PD141- MIOCARDITE AGUDA: REVISÃO CASUÍSTICA DE 17 ANOS

Isabel Soro¹; Marisa Carvalho¹; Edite Gonçalves¹; Cláudia Moura¹; Teresa Vaz¹; José Carlos Areias¹

1- Serviço de Cardiologia Pediátrica - Hospital de São João E.P.E

PD142- CARDIOMIOPATIA EM CRIANÇAS, REVISÃO CASUÍSTICA

Marisa Isabel Almeida Carvalho¹; Isabel Soro²; Edite Gonçalves²; Cláudia Moura²; Teresa Vaz²; José Carlos Areias²

1-Serviço de Cardiologia Pediátrica Hospital de São João; 2-Serviço de Cardiologia Pediátrica do Hospital de São João

POSTERS COM DISCUSSÃO

PD143- SÍNDROME DE DIGEORGE/CATCH 22 E ANEL VASCULAR - ASSOCIAÇÃO INVULGAR E ABORDAGEM MULTIDISCIPLINAR

Pedro Garcia¹; Rui Anjos²; Miguel Abecassis³; J. Oliveira Santos⁴; F. Maymone Martins²
 1- Hospital Dona Estefânia; 2- Cardiologia Pediátrica - Hospital Sta Cruz; 3- Cirurgia Cardio-Torácica - Hospital Sta Cruz; 4- Unidade Pneumologia - Hospital Dona Estefânia

PD144- CARACTERIZAÇÃO DA POPULAÇÃO DE DOENTES ANTICOAGULADOS EM SEGUIMENTO NA CONSULTA DE APOIO À CARDIOLOGIA PEDIÁTRICA DO HOSPITAL DIVINO ESPÍRITO SANTO

Cátia Sofia Almeida e Sousa¹; Inês Sobreira¹; Marina Rita Soares¹; Ana Raposo¹; C. Pereira Duarte¹
 1- Hospital do Divino Espírito Santo - Ponta Delgada

PD145- LACTATO SÉRICO... UM MARCADOR PROGNÓSTICO EM CIRURGIA CARDÍACA NA CRIANÇA?

Cláudia Calado¹; Andreia Pereira¹; Adriana Pinheiro²; Sofia Deuchande³; Rui Anjos⁴
 1- Hospital de Faro EPE; 2- Hospital do Divino Espírito Santo; 3- Hospital S Francisco Xavier; 4- Hospital Santa Cruz

PD146- MIOPERICARDITE AGUDA - A PROPÓSITO DE UM CASO CLÍNICO

Sara Figueiredo Santos¹; Dora Gomes¹; Nuno Andrade¹; Alzira Ferrão¹; Odete Dionísio²
 1- Serviço Pediatria - Hospital São Teotónio, EPE- Viseu; 2- Serviço Cardiologia - Hospital São Teotónio, EPE- Viseu

PD147- CARDIOPATIA REUMÁTICA: DOIS CASOS CLÍNICOS

Isabel Soro²; Edite Gonçalves¹; Marisa Carvalho¹; Maria João Oliveira¹; António Rodrigues de Sousa²; Eduardo Dias da Silva¹; José Carlos Areias¹
 1- Serviço de Cardiologia Pediátrica- Hospital de São João, E.P.E.; 2- Serviço de Cirurgia Cardiorácica- Hospital de São João, E.P.E.

PD148- HISTÓRIA NATURAL DE UM CANAL ARTERIAL LARGO COM 7 ANOS DE EVOLUÇÃO

Paula Martins¹; Teresa Dionísio¹; Marta António¹; Isabel Santos¹; António Pires¹; Graça Sousa¹; Lúcia Ribeiro¹; Ricardo Duarte¹; Helder Costa¹; Ana Mota¹; Eduardo Castela¹
 1- Hospital Pediátrico de Coimbra

PD149- VANTAGENS DA TELEMEDICINA E DO DIAGNÓSTICO PRÉ-NATAL NA ABORDAGEM DA ESTENOSE CRÍTICA DA PULMONAR

Paula Martins¹; Marta António¹; Teresa Dionísio¹; Isabel Santos¹; António Pires¹; Graça Sousa¹; Lúcia Ribeiro¹; Ricardo Duarte¹; Helder Costa¹; Ana Mota¹; Eduardo Castela¹
 1- Hospital Pediátrico de Coimbra

PD150- ESTENOSE DA ARTÉRIA RENAL - O PAPEL DA SUSPEIÇÃO CLÍNICA

Susana Groen Duarte¹; Margarida Lobo Antunes²; Ana Teixeira³; Rui Anjos³; Gustavo Rodrigues²
 1-Hospital de Faro, EPE; 2-Serviço de Pediatria, Hospital dos Lusíadas, HPP Saúde; 3-Serviço de Cardiologia Pediátrica, Hospital de Santa Cruz, Centro Hospitalar Lisboa Ocidental

POSTERS COM DISCUSSÃO

PD151- IMAGENS EM PEDIATRIA - LOBO DA VEIA ÁZIGOS

Susana Soares¹; Milagros Garcia²; Elsa Santos²; António Madureira³; Luísa Guedes Vaz⁴; Augusto Ribeiro²
 1-Serviço de Pediatria - UAG - MC, Hospital de São João, EPE; 2-Serviço de Cuidados Intensivos Pediátricos - UAG - MC, Hospital de São João, EPE; 3-Serviço de Radiologia - UAG - MCDT, Hospital de São João, EPE; 4-Unidade de Pneumologia e Imunoalergologia, Serviço de Pediatria - UAG - MC, Hospital de São João, EPE

PD152- COMA SÚBITO - INTOXICAÇÃO POR METADONA?

Patrícia Janeiro¹; Sílvia Jorge²; Cristina Camilo³; Sofia Quintas⁴; Marisa Vieira³; Francisco Abecassis³; Manuela Correia³
 1-Hospital Fernando Fonseca; 2-Hospital Condes de Castro Guimarães; 3-Unidade de Cuidados Intensivos Pediátricos do Hospital de Santa Maria; 4-Serviço de Neuropediatria do Hospital de Santa Maria

PD153- A PROPÓSITO DA DOAÇÃO DE ÓRGÃOS EM PORTUGAL - UM CASO ILUSTRATIVO

Raquel M M Ferreira¹; Sachondel Gouveia²; João Estrada³; Isabel Fernandes³; Lurdes Ventura⁴; Deolinda Barata⁵
 1-Internato Complementar de Pediatria Médica, Serviço de Pediatria 1, Hospital de Dona Estefânia, Centro Hospitalar de Lisboa Central, EPE; 2-Internato Complementar de Pediatria Médica, Serviço de Pediatria, Hospital Distrital de Santarém, EPE; 3-Assistente Hospitalar Graduado, Unidade de Cuidados Intensivos Pediátricos, Hospital de Dona Estefânia, Centro Hospitalar de Lisboa Central, EPE; 4-Coordenadora Hospitalar de Doação e Assistente Hospitalar Graduada, Unidade de Cuidados Intensivos Pediátricos, Hospital de Dona Estefânia, Centro Hospitalar de Lisboa Central, EPE; 5-Chefe de Serviço e Coordenadora da Unidade de Cuidados Intensivos Pediátricos, Hospital de Dona Estefânia, Centro Hospitalar de Lisboa Central, EPE

PD154- "A AGRESSIVIDADE DO VÍRUS DE EBSTEIN-BARR. A PROPÓSITO DE 2 CASOS CLÍNICOS"

Liliana Pereira¹; Lurdes Lisboa²; Marta João Silva²; Marta Tavares²; Milagros Garcia Lopez²; Augusto Ribeiro²
 1-CHTMAD; 2-SCIP,HSJ EPE

PD155- SERÁ ÚTIL A INTRODUÇÃO DE UM VIDEOLARINGOSCÓPIO NA REANIMAÇÃO PEDIÁTRICA?

Miguel Fonte¹; I. Oulego-Erroz²; L. Perez-Gay²; A. Rodríguez-Nuñez²
 1-Centro Hospitalar de Tras os Montes e Alto Douro; 2-UCIP, Hospital Clínico Universitario de Santiago de Compostela

PD156- COMPARAÇÃO ENTRE O VIDEOLARINGOSCÓPIO GLIDESCOPE® E O LARINGOSCÓPIO MACINTOSH USANDO UM SIMULADOR PEDIÁTRICO AVANÇADO DE VIA AÉREA NORMAL E DIFÍCIL

Miguel Fonte¹; Nadkarni L.²; Oulego-Erroz I.³; Sánchez-Santos L.⁴; Iglesias-Vázquez J.⁵; Rodríguez-Nuñez A.⁴
 1-Centro Hospitalar de Tras os Montes e Alto Douro; 2-Universidade de Pennsylvania, Estados Unidos da América; 3-UCIP, Hospital Clínico Universitario de Santiago de Compostela; 4-Centro de Saúde de Arzúa, Serviço Galego de Saúde, Coruña; 5-Fundação Pública de Urgências Sanitárias 061 da Galiza

POSTERS COM DISCUSSÃO

PD157- PROTEINA C REACTIVA COMO MARCADOR DE SÉPSIS NA CIRURGIA NEONATAL

Filipa Miranda¹; Noemie Mccallion²; Sara Halpenny³; Brendan O'Hare³; F Quinn³; Eleanor Molloy²
1-Unidade Local de Saude do Alto Minho; 2-National Maternity Hospital; 3-Our Lady's Children Hospital

PD158- ANTIBIÓTICOS E EXANTEMA - SERÁ ALERGIA?

Ângela Cristina Pombo Fidalgo Pereira¹; José António Pinheiro¹; Sónia Lemos¹; Lucília Araújo¹
1-Hospital Pediátrico de Coimbra

PD159- CASUÍSTICA DA CONSULTA DE ASMA NO DEPARTAMENTO DE PEDIATRIA DO HOSPITAL CENTRAL DE MAPUTO

Sandra Mavale-Manuel¹; Maria Safrina¹; Beatriz Simone¹; Josina Chilundo¹
1-Hospital Central de Maputo

PD160- USO DE IMUNOESTIMULANTES INESPECÍFICOS NUMA POPULAÇÃO PEDIÁTRICA

Rita Santos Silva¹; Susana Corujeira¹; Sofia Águeda¹; André Goulart¹; Ana Maia¹; Inês Azevedo²
1-S. Pediatria da UAG-MC do Hospital S. João, EPE - Porto; 2-S. Pediatria da UAG-MC do Hospital S. João, EPE - Porto/ Faculdade de Medicina da Universidade do Porto

PD161- FACTORES PREDITIVOS PARA PERSISTÊNCIA DE ALERGIA ÀS PROTEÍNAS DO LEITE DE VACA

Andrea Dias¹; Alexandra Santos¹; José António Pinheiro¹
1-Consulta de Alergologia, Hospital Pediátrico de Coimbra

PD162- PROVA DE PROVOCAÇÃO ORAL PARA AVALIAR A TOLERÂNCIA ÀS PROTEÍNAS DO LEITE DE VACA - CASUÍSTICA DA CONSULTA DE ALERGOLOGIA

Cristiana Ribeiro¹; Ana Garrido²; Ana Araújo¹; Jorge Romariz²; Herculano Costa²; Fátima Praça²
1-Unidade Local de Saúde do Alto Minho - Viana do Castelo; 2-Centro Hospitalar de Vila Nova de Gaia/Espinho

PD163- DEFICIÊNCIA DE ALFA-1 ANTITRIPSINA NUM GRUPO DE CRIANÇAS COM PATOLOGIA RESPIRATÓRIA: EXPERIÊNCIA DA CONSULTA DE PEDIATRIA/ALERGOLOGIA DO HOSPITAL DE VILA REAL

José Carlos Fraga¹; Aida Sá¹; António Pereira¹; Márcia Quaresma¹
1-Serviço de Pediatria do CHTMAD, EPE - Hospital de Vila Real

PD164- ALERGIA À PENICILINA OU ALGO MAIS?

Rita Jorge¹; Sofia Águeda¹; Rute Moura¹; Ana Luísa Lobo²; Ana Filipa Duarte³; Carmen Lisboa⁵; Josefina Rodrigues⁴; Ana Maia¹; Inês Azevedo⁵
1-Pediatria médica, UAG-MC, Hospital São João - EPE, Porto; 2-Serviço Pediatria do Centro Hospitalar Alto Ave - EPE, Guimarães; 3-Serviço Dermatologia, UAG-Medicina, Hospital São João - EPE, Porto; 4-Serviço Imunoalergologia, UAG-Medicina, Hospital São João - EPE, Porto; 5-Pediatria médica, UAG-MC, Hospital São João - EPE, Porto; Faculdade de Medicina da Universidade do Porto

PD165- ALERGIA A ROSÁCEAS: CASO CLÍNICO

Isabel Soro¹; Lígia Peralta¹; Susana Soares¹; Paulo Cardoso¹; Bonito Vitor¹
1-Unidade de Imunoalergologia do Serviço de Pediatria UAG-MC H. de São João E.P.E.

POSTERS COM DISCUSSÃO

PD166- EXPERIÊNCIA DA CONSULTA DE IMUNODEFICIÊNCIA PRIMÁRIA DO HOSPITAL PEDIÁTRICO DE COIMBRA NOS ÚLTIMOS 10 ANOS

Eugénia Almeida^{1,2}; Emília Faria^{1,2}; Sónia Lemos¹; Andrea Dias¹; Ana Isabel Cordeiro¹; Filipa Ribeiro²; Graça Rocha¹
1-Hospital Pediátrico de Coimbra; 2-Hospitais da Universidade de Coimbra

PD167- AVALIAÇÃO DO PERFIL DE SENSIBILIZAÇÃO A ALERGÉNIOS INALADOS E ALIMENTARES NUMA POPULAÇÃO PEDIÁTRICA

Helena Sousa¹; Cristiana Couto²; Líliliana Pinho¹; Ivete Lima¹; Júlia Vasconcelos¹; Guilhermina Reis¹; Margarida Guedes¹; Esmeralda Neves¹; Fernanda Teixeira¹
1-Hospital de Santo António; 2-Hospital de Guimarães

PD168- PADRÃO IMUNOLÓGICO DE CRIANÇAS COM SÍNDROME DA MICRODELEÇÃO 22Q11.2

Filipa Ribeiro¹; Sérgio Sousa²; Eugénia Almeida³; Sónia Lemos³; Jorge Saraiva²; Emília Faria³
1-Hospital Pediátrico de Coimbra; 2-Serviço de Genética Médica, Hospital Pediátrico de Coimbra; 3-Consulta de Imunodeficiências Primárias, Hospital Pediátrico de Coimbra

PD169- CARACTERIZAÇÃO DA POPULAÇÃO ASMÁTICA ENVIADA À PRIMEIRA CONSULTA DE PEDIATRIA/ALERGOLOGIA DURANTE A ADOLESCÊNCIA

Sofia Martins¹; José Fraga¹; Nilza Ferreira¹; Márcia Quaresma¹
1-Centro Hospital de Trás-os-Montes e Alto Douro

PD170- MASTOCITOSE CUTÂNEA E ASMA: ASSOCIAÇÃO NÃO DOCUMENTADA, MAS POSSÍVEL?

Cristiana Couto¹; Helena Sousa¹; Guilhermina Reis¹; Margarida Guedes¹; Fernanda Teixeira¹
1-Centro Hospitalar do Porto - Hospital de Santo António

PD171- PERTURBAÇÃO DE HIPERACTIVIDADE E DÉFICE DE ATENÇÃO - 5 ANOS DE CONSULTA DE DESENVOLVIMENTO DO CENTRO HOSPITALAR POVOA DE VARZIM/VILA DO CONDE (CHPVVC)

Ana Castro¹; Brígida Amaral²; Natacha Fontes¹; Margarida Pontes³
1- Hospital Pedro Hispano - ULS Matosinhos; 2- Centro Hospitalar do Porto - Hospital Maria Pia; 3- Centro Hospitalar Póvoa de Varzim / Vila do Conde

PD172- PERTURBAÇÕES DO ESPECTRO AUTISTA NA CONSULTA DE DESENVOLVIMENTO DE UM HOSPITAL DE NÍVEL II

Brígida Amaral¹; Ana Castro²; Natacha Fontes²; Margarida Pontes³
1- Centro Hospitalar do Porto Unidade Hospital Maria Pia; 2- Hospital Pedro Hispano 3- Centro Hospitalar da Póvoa de Varzim e Vila do Conde

PD173- SÍNDROME INVERSÃO DUPLICAÇÃO DO CROMOSSOMA 15 - UM CASO CLÍNICO

Bárbara Pereira¹; Carla Sá¹
1- Serviço de Pediatria do Hospital São Marcos

POSTERS COM DISCUSSÃO

PD174- ATRASO DA LINGUAGEM EM CRIANÇAS PRÉ-ESCOLARES E REPERCUSSÕES NA APRENDIZAGEM DA LEITURA E ESCRITA

Isabel Pinto Pais¹; Ana Lopes¹; Susana Aires Pereira¹
1- CHVNG/E

PD175- CONSULTA DE DESENVOLVIMENTO: CARACTERIZAÇÃO DE UMA POPULAÇÃO COM PERTURBAÇÃO DE HIPERACTIVIDADE COM DÉFICE DE ATENÇÃO

Marta Santalha¹; Catarina Magalhães¹; Filipa Correia¹; Ângela Dias¹; Delfina Coelho¹; Maria Isolina Aguiar¹
1- Centro Hospitalar do Alto Ave - Unidade de Guimarães

PD176- AVALIAÇÃO DA COGNIÇÃO NÃO VERBAL E DA LINGUAGEM NAS PERTURBAÇÕES DO ESPECTRO DO AUTISMO

Tiago Proença dos Santos¹; Cláudia Bandeira de Lima¹; Manuela Baptista¹
1- Hospital de Santa Maria

PD177- OS NOSSOS “HIPERACTIVOS” - A REALIDADE DE UMA CONSULTA

Joana Rios¹; Ana Lopes²; Susana Aires Pereira²
1- Unidade Local de Saúde do Alto Minho, EPE - Viana do Castelo; 2- Consulta de Desenvolvimento - Serviço de Pediatria do Centro Hospitalar Gaia/ Espinho, EPE

PD178- INTERNAMENTO POR SUSPEITA DE SÍNDROME DA CRIANÇA ABANADA NUM HOSPITAL DE NÍVEL TERCIÁRIO - ESTUDO RETROSPECTIVO DE 5 ANOS

Mafalda Sampaio¹; Micaela Guardiano²; Maria Júlia Eça Guimarães³
1- Serviço de Pediatria. UAG da Mulher e da Criança. Hospital de São João, Porto; 2- Unidade de Neurodesenvolvimento. UAG da Mulher e da Criança. Hospital de São João, Porto; 3- Unidade de Neurodesenvolvimento. UAG da Mulher e da Criança. Hospital de São João, Porto. Faculdade de Medicina da Universidade do Porto

PD179- DIFICULDADES DE APRENDIZAGEM OU ATRASO DE DIAGNÓSTICO?

Joana Rita Monteiro¹; Ana Luísa Pinto¹; Amélia Bártolo¹
1- CHEDV- Unidade de Santa Maria da Feira

PD180- INSUCESSO ESCOLAR: DO PROBLEMA AO DIAGNÓSTICO

Gabriela Pereira¹; Mónica Pinto¹; Manuela Martins¹; M^a João Pimentel¹; Isabel Santos¹; M^a Carmo Vale¹
1- Hospital de Dona Estefânia

PD181- COSLEEPING - UMA REALIDADE MUITAS VEZES OMITIDA

Maria do Céu Espinheira¹; Mafalda Sampaio¹; Andreia Leitão¹; Micaela Guardiano²; Maria Júlia Eça-Guimarães³
1- Serviço de Pediatria, UAG-MC, Hospital S. João, Porto; 2- Unidade de Desenvolvimento Pediátrica, Serviço de Pediatria, UAG-MC, Hospital S. João, Porto; 3- Unidade de Desenvolvimento Pediátrica, Serviço de Pediatria, UAG-MC, Hospital S. João, Porto; Faculdade de Medicina da Universidade do Porto

POSTERS COM DISCUSSÃO

PD182- DOENÇAS DA GLICOSILAÇÃO DAS PROTEÍNAS - UM DIAGNÓSTICO A CONSIDERAR

Teresa Mota Castelo¹; Fidgy Rodrigues¹; Paula Garcia¹; Dulce Quelhas¹; Luísa Diogo¹
1-Unidade de Doenças Metabólicas - Centro de Desenvolvimento da Criança Luís Borges - Hospital Pediátrico de Coimbra; 2-Instituto de Genética Médica Dr. Jacinto Magalhães

PD183- EVOLUÇÃO CLÍNICA DE TIROIDITE AUTO-IMUNE EM CRIANÇAS E ADOLESCENTES

Liliana Pinheiro¹; Helena Sofia¹; Isabel Guerra¹; Helena Cardoso¹; Teresa Borges¹
1- Centro Hospitalar Porto - HSA

PD184- ADOLESCENTE COM BAIXA ESTATURA

Marta Nascimento¹; Marta Nascimento¹; Natacha Fontes¹; Filipa V. Espada¹; Rui Almeida¹; Marcelo Fonseca¹
1-Hospital Pedro Hispano

PD185- CAUSA RARA DE DESIDRATAÇÃO HIPONATRÉMICA COM HIPERCALÉMIA

Catarina Diamantino¹; Frederico Leal²; Maria de Lurdes Lopes²; Guilhermina Fonseca²
1-Hospital do Espírito Santo de Évora; 2-Hospital de Dona Estefânia

PD186- UM PROBLEMA DE IDENTIDADE...

Luciana Barbosa¹; Ana Garrido¹; Anabela João¹; José Pinho de Sousa²; Jorge Sales Marques¹
1-Serviço de Pediatria - Centro Hospitalar de Vila Nova de Gaia-Espinho, EPE; 2-Serviço de Cirurgia Pediátrica - Centro Hospitalar de Vila Nova de Gaia-Espinho, EPE

PD187- ABC DA CONVULSÃO: NÃO ESQUECER O BÁSICO

Hugo de Castro Faria¹; Vera Viegas¹; Nádia Pereira¹; Alice Machado¹
1-Centro Hospitalar de Setúbal

PD188- BÓCIO CONGÉNITO EM FILHO DE MÃE COM DOENÇA DE GRAVES: HIPOTIROIDISMO OU HIPERTIROIDISMO NEONATAL?

Liliana Pinho¹; Joana Magalhães¹; Susana Pinto¹; Guilhermina Reis¹; Helena Cardoso¹; Teresa Borges¹
1-Centro Hospitalar do Porto - Hospital Santo António

PD189- DIABETES MELLITUS INAUGURAL: CASUÍSTICA DE 15 ANOS

Filipa Inês Cunha¹; Marcela Pires Guerra¹; Andreia Oliveira¹; Maria Manuel Flores¹; Elsa Hipólito¹
1-Hospital Infante D. Pedro

PD190- SÍNDROME DE MAURIAC, UMA APRESENTAÇÃO RARA DE UMA DOENÇA MAIS COMUM

Cláudia Constantino¹; João Farela Neves¹; Raquel Marta¹; Gabriela Pereira¹; Lurdes Lopes¹; Deolinda Barata¹
1-Hospital Dona Estefânia; 2-Hospital Nossa Senhora do Rosário

POSTERS COM DISCUSSÃO

PD191- OBESIDADE E EXCESSO DE PESO EM CRIANÇAS E ADOLESCENTES COM DIABETES TIPO 1

Liliana Carvalho¹, Joana Jardim¹, Cíntia Castro-Correia², Manuel Fontoura²
 1-Serviço de Pediatria, Hospital de S. João, E.P.E - Porto; 2-Unidade de Endocrinologia Pediátrica. Serviço de Pediatria, Hospital de S. João, E.P.E - Porto. Faculdade de Medicina da Universidade do Porto.

PD192- AMENORREIA PRIMÁRIA EM ADOLESCENTE. QUE DIAGNÓSTICO?

Ângela Dias¹; Filipa Correia¹; Manuel Oliveira¹; Ana Luísa Lobo¹; Carla Meireles¹
 1-Centro Hospitalar do Alto Ave

PD193- "OBESIDADE EM IDADE PEDIÁTRICA"

Vânia Duarte¹; Teresa Rodrigues²; Carla Simão³
 1-Faculdade de Medicina de Lisboa; 2-Laboratório de Biomatemática; 3-Clinica Universitária de Pediatria HSM

PD194- CORRELAÇÃO GENÓTIPO-FENÓTIPO DE CASOS DE HIPERPLASIA SUPRARRENAL CONGÉNITA

Andreia Leitão¹; Carla Costa¹; Cíntia Correia¹; Berta Carvalho²; Filipa Carvalho²; Alberto Barros²; Manuel Fontoura¹
 1-Hospital S. João; 2-Faculdade de Medicina do Porto

PD195- DIABETES MELLITUS TIPO 1: APRESENTAÇÃO CLÍNICA E EVOLUÇÃO

Miguel Costa¹; Jean-Pierre Gonçalves¹; Sofia Martins¹; Olinda Marques¹; Ana Antunes¹
 1-Consulta de Grupo Endocrinológico Pediátrico - Hospital de Braga

PD196- PUBERDADE PRECOCE, MENINGO-ENCEFALITE POR CITOMEGALOVÍRUS: UMA RELAÇÃO?

Filipa Correia¹; Marta Santalha¹; Carla Meireles¹
 1-Centro Hospitalar do Alto Ave, Guimarães

PD197- VANISHING WHITE MATTER DISEASE: A EXPERIÊNCIA DO PRIMEIRO CASO

Henrique Soares¹; Mariana Couto²; Margarida Ayres Basto³; Esmeralda Silva⁴; Elisa Leão Teles⁵; Maria Manuel Campos⁶
 1- Unidade de Neuropediatria, Serviço de Pediatria, Hospital de São João (HSJ) EPE e Faculdade de Medicina da Universidade do Porto (FMUP); 2- Serviço de Pediatria, HSJ EPE; 3- Serviço de Neuroradiologia, HSJ EPE; 4- Unidade de Doenças Metabólicas, Serviço de Pediatria, HSJ EPE; 5- Unidade de Doenças Metabólicas, Serviço de Pediatria, HSJ EPE e FMUP; 6- Unidade de Neuropediatria, Serviço de Pediatria, HSJ EPE

PD198- ADRENOLEUCODISTROFIA LIGADA AO X - DESAFIOS TERAPÊUTICOS

Rute Neves¹; Sandra Jacinto¹; Rita Silva¹; Eulália Calado¹
 1- Hospital de Dona Estefânia

PD199- FADIGA MUSCULAR E PTOSE PALPEBRAL: UM DESAFIO DIAGNÓSTICO E TERAPÊUTICO

Alberto Berenguer¹; Teresa Carolina¹; José Luís Nunes¹; Rui Vasconcelos¹
 1- Hospital Central do Funchal

POSTERS COM DISCUSSÃO

PD200- OFTALMOPLÉGIA, ATAXIA E ARREFLEXIA: EM QUE PENSAMOS?

Alberto Berenguer¹; Andreia Barros¹; Teresa Carolina¹; Conceição Freitas¹; José Luís Nunes¹; Rui Vasconcelos¹
 1- Hospital Central do Funchal

PD201- NEUROPATIA DO PLEXO BRAQUIAL SECUNDÁRIA A ARTRITE SÉPTICA

Andreia Mascarenhas¹; Catarina Almeida¹; José Pedro Vieira¹; Eulália Calado¹
 1- Hospital Dona Estefânia

PD202- SÍNDROMES MIASTÉNICAS NA CRIANÇA: QUAL DOS DIAGNÓSTICOS?

Isabel Loureiro¹; Carla Costa¹; Susana Soares¹; Raquel Sousa¹; Miguel Leão¹; Maria Manuel Campos¹
 1- Hospital de S. João

PD203- TELANGIECTASIA HEMORRÁGICA HEREDITÁRIA COMPLICADA POR MALFORMAÇÃO ARTERIO-VENOSA PULMONAR - RELATO DE UMA FORMA DE APRESENTAÇÃO RARA NA INFÂNCIA

Isabel Saraiva de Melo¹; Sara Azevedo¹; João Franco¹; José Paulo Monteiro¹; Fátima Pinto¹; Paulo Calhau¹
 1- Hospital Garcia de Orta, E.P.E.; 2- Hospital de Santa Maria, Centro Hospitalar de Lisboa Norte E.P.E.; 3- Hospital de Santa Marta, Centro Hospitalar de Lisboa Central E.P.E.

PD204- COREIA DE SYDENHAM: AINDA PRESENTE E NÃO NEGLIGENCIÁVEL

Rita Santos Silva¹; Susana Corujeira¹; Ana Filipe Almeida¹; Joana Monteiro¹; Joana Neto¹; Ana Lúcia Soares¹; Sofia Granja²; Cláudia Moura¹; Miguel Leão³; Inês Azevedo⁴; Ana Maia¹
 1- S. Pediatria da UAG-MC do Hospital S. João, E.P.E. - Porto; 2- S. Cardiologia Pediátrica da UAG-MC do Hospital S. João, E.P.E. - Porto; 3- Unidade Neuropediatria/S. Pediatria da UAG-MC do Hospital S. João, E.P.E. - Porto; 4- S. Pediatria da UAG-MC do Hospital S. João, E.P.E. - Porto / Faculdade de Medicina da Universidade do Porto

PD205- CATAPLEXIA COMO MANIFESTAÇÃO DE NIEMANN-PICK

Marisa Isabel Almeida Carvalho¹; Marcio Cardoso²; Adriana Ribeiro³; Sílvia Tavares³; Esmeralda Martins⁴; Lurdes Morais⁵; Inês Carrilho³; Manuela Santos³
 1- Serviço de Neurologia Pediátrica do Hospital de Crianças Maria Pia; 2- Serviço de Neurologia do Hospital de Santo António- Centro Hospitalar do Porto; 3- Serviço de Neurologia Pediátrica do Hospital de Crianças Maria Pia - Centro Hospitalar do Porto; 4- Consulta de Metabolismo do Hospital de Crianças Maria Pia - Centro Hospitalar do Porto; 5- Consulta de Pneumologia do Hospital de Crianças Maria Pia - Centro Hospitalar do Porto

PD206- MIASTENIA GRAVIS COMO SÍNDROME PARANEoplásico COM ANTICORPO ANTI-ACETILCOLINA NEGATIVO

Marisa Isabel Almeida Carvalho¹; Marcio Cardoso²; Sílvia Tavares³; Inês Carrilho³; Clara Barbot³; Maria do Bom Sucesso⁴; Manuela Santos³

1- Serviço de Neurologia Pediátrica do Hospital de Crianças Maria Pia; 2- Serviço de Neurologia do Hospital de Santo António- Centro Hospitalar do Porto; 3- Serviço de Neurologia Pediátrica do Hospital de Crianças Maria Pia - Centro Hospitalar do Porto; 4- Serviço de Pediatria do IPO-FG do Porto

POSTERS COM DISCUSSÃO

PD207- DISSECÇÃO CAROTÍDEA E PNEUMONIA: UMA ASSOCIAÇÃO RARA

Adriana Pinheiro¹; Marta Mendonça¹; Rita Silva²; Ana Casimiro³; Carla Conceição⁴; Eulália Calado³

1- Hospital Divino Espírito Santo - Ponta Delgada; 2- Hospital de Dona Estefânia - Serviço de Neuropediatria; 3- Hospital de Dona Estefânia - Serviço de Pneumologia; 4- Hospital de Dona Estefânia - Serviço de Imagiologia

PD208- DOENÇA DE MOYA-MOYA: UM DIAGNÓSTICO A CONSIDERAR

Ângela Machado¹; Clara Alves Pereira¹; Teresa Temudo²; Mário Resende³; Carla Zilhão¹

1- Centro Hospitalar do Tâmega e Sousa - Unidade Padre Américo, E.P.E.; 2- Centro Hospitalar do Porto - Hospital Geral de Sto António; 3- Hospital Pedro Hispano, Unidade Local de Saúde de Matosinhos

PD209- FRACTURAS E MÁCULAS: UM DIAGNÓSTICO A PENSAR.

Rita Mateus¹; Ana Portela²; José Lima²

1- Centro Hospitalar de Setúbal - H.S. Bernardo; 2- Hospital Ortopédico de Santiago do Outão (HOSO)

PD210- ACIDENTE VASCULAR CEREBRAL - A PROPÓSITO DE DOIS CASOS CLÍNICOS

Filipa Almeida Leite¹; Mafalda Sampaio¹; Raquel Sousa¹; Miguel Leão¹; Maria Manuel Campos¹

1- Unidade de Neurologia Pediátrica - UAG da Mulher e da Criança Hospital de S. João - Porto

PD211- UM CASO DE AVC NA ADOLESCÊNCIA

Victor Miranda¹; Bruno Cardoso¹; Rosa León¹; Francisco Gomes¹

1- Hospital Santo Espírito de Angra do Heroísmo

PD212- PEQUENO LACTENTE HIPOTÓNICO - QUE DIAGNÓSTICO?

Sandra Rebimbas¹; Marta Vila Real¹; Fátima Santos¹

1- Centro Hospitalar de Vila Nova de Gaia/Espinho

PD213- DISOSTOSE CLEIDOCRANEANA- A PROPÓSITO DE UM CASO CLÍNICO

M^a Armanda Gamenhas², Patrícia Teixeira³, Vanessa Portela⁴, Vera Silva¹

1- Assistente de Pediatria, Hospital Nossa Senhora do Rosário; 2- Interna do Ano Comum, Hospital Nossa Senhora Rosário Barreiro; 3- Interna de Medicina Geral e Familiar, USF Quinta Da Lomba - Centro de Saúde Quinta Da Lomba; 4- Interna de Medicina Geral e Familiar, Extensão Eça de Queirós - Centro de Saúde do Barreiro

PD214- DISTONIA IDIOPÁTICA TRANSITÓRIA DA INFÂNCIA - UMA ENTIDADE QUE IMPORTA CONHECER

Rita Calado¹; José Paulo Monteiro²; Maria José Fonseca²

1- Hospital do Espírito Santo de Évora -EPE; 2- Hospital Garcia de Orta

PD215- HIPERTENSÃO INTRACRANIANA IDIOPÁTICA - A PROPÓSITO DE 3 CASOS CLÍNICOS

Mafalda Sampaio¹; Filipa Leite¹; Raquel Sousa²; Miguel Leão²; Maria Manuel Campos²

1- Serviço de Pediatria. UAG da Mulher e da Criança. Hospital de São João, Porto; 2- Unidade de Neuropediatria. UAG da Mulher e da Criança. Hospital de São João, Porto

POSTERS COM DISCUSSÃO

PD216- CONCEITOS, PERCEÇÕES E ATITUDES DA POPULAÇÃO ACERCA DA EPILEPSIA

Cláudia Calado¹; Andreia Pereira¹; João Paulo Pinho¹; Cátia Cardoso¹; Carla Mendonça¹

1- Hospital de Faro EPE

PD217- MIELITE TRANSVERSA - CASO CLÍNICO

Sara Freitas Oliveira¹; Joana Rodrigues¹; Isabel Pinto Pais¹; Lúcia Rodrigues¹; Marta Vila Real¹; Fátima Santos¹

1- Centro Hospitalar de Vila Nova de Gaia / Espinho, EPE

PD218- SÍNDROME DE HORNER IDIOPÁTICO: A PROPÓSITO DE UM CASO CLÍNICO

António Vinhas da Silva¹; Eunice Moreira²; Carla Zilhão²; Carla Brandão²

1- Centro Hospitalar de Vila Nova de Gaia / Espinho; 2- Centro Hospitalar de Tâmega e Sousa

PD219- ESPECTRO NOSOLÓGICO DOS TIQUES: A PROPÓSITO DE QUATRO CASOS CLÍNICOS

Henrique Soares¹; Raquel Sousa²; Miguel Leão²; Maria Manuel Campos²

1- Unidade de Neuropediatria, Serviço de Pediatria, UAG MC, Hospital de São João EPE e Faculdade de Medicina da Universidade do Porto; 2- Unidade de Neuropediatria, Serviço de Pediatria, UAG MC, Hospital de São João EPE

PD220- UMA QUEIXA FREQUENTE, PARA UMA CAUSA RARA

Dora Fontes¹; Rui Alves²; Cristina Borges²; Ana Neto³; Henrique Sá Couto²

1- Hospital do Espírito Santo de Évora; 2- Hospital Dona Estefânia; 3- Instituto Português de Oncologia Francisco Gentil de Lisboa

PD221- CASUISTICA DE ONCOLOGIA PEDIÁTRICA DO HOSPITAL CENTRAL DO FUNCHAL DE 2005 A 2008

António Jorge Cabral¹; Eulália Viveiros¹; Ana Cristina Aveiro¹; Ana Paula Ornelas¹; Maria João Teixeira¹

1- Hospital Central do Funchal

PD222- UM CASO DE NEUROBLASTOMA

Monica Cró Braz²; Filipa Caldeira¹; Monica Costa¹; Ana Dias Alves¹; Manuela Braga¹; Paulo Calhau¹; Ana Neto¹; Mário Chagas¹

1- Hospital Garcia de Orta; 2- Instituto Português de Oncologia de Lisboa

PD223- MÚLTIPLAS LESÕES EXTRA-AXIAIS DO SNC - DA INCERTEZA AO DIAGNÓSTICO

Ana Filipe Almeida¹; Natacha Santos¹; Cristina Castro²; Artur Bonito Vitor¹; Josué Pereira³; Sérgio Castro⁴; Maria Manuel Campos⁵; Ana Carneiro⁶; Nuno Farinha³; Carla Costa¹; Maria João Gil-da-Costa³

1- S. S. Pediatria/UAG-MC Hospital S. João E.P.E - Porto; 2- Unidade de Hemato-Oncologia/ Serviço Pediatria - UAG-MC Hospital S. João E.P.E - Porto; 3- Serviço de Neurocirurgia Pediátrica Hospital S. João E.P.E - Porto; 4- Serviço de Neuroradiologia Hospital S. João E.P.E - Porto; 5- Unidade de Neurologia/ Serviço Pediatria - UAG-MC Hospital S. João E.P.E - Porto; 6- Serviço de Hematologia Clínica Hospital S. João E.P.E - Porto

POSTERS COM DISCUSSÃO

PD224- TUMOR DE WILMS EM PEQUENO LACTENTE. CASO CLÍNICO

Juliana Roda¹; Sónia Silva²; Manuel João Brito²; Fátima Heitor²; Nuno Figueiredo¹

1- Serviço de Pediatria do Hospital Distrital da Figueira da Foz; 2- Unidade de Hematologia e Oncologia do Hospital Pediátrico de Coimbra

PD225- HAMARTOMA HEPÁTICO: UM ACHADO

Juliana Roda¹; Sónia Silva²; Manuel João Brito²; Fátima Heitor²; Lurdes Moura¹

1- Serviço de Pediatria do Hospital Distrital da Figueira da Foz; 2- Unidade de Hematologia e Oncologia do Hospital Pediátrico de Coimbra

PD226- DA CLAUDICAÇÃO AO HEPATOBLASTOMA - UM PASSO

Susana Corujeira¹; Rita Santos Silva¹; Filipa Flor de Lima¹; Teresa Campos¹; Paulo Soares¹; Cristina Castro¹; Ana Maia¹; Nuno Farinha¹

1- Serviço de Pediatria, UAG-MC, Hospital de São João, E.P.E. Porto

PD227- TERATOMA DO OVÁRIO

Marina Amaral¹; Jorge Sales Marques¹; Pinho de Sousa¹; Céu Rosinha¹

1- Centro Hospitalar Gaia/Espinho

PD228- MODIFICACIÓN DE LOS CONOCIMIENTOS SOBRE DROGAS EN ADOLESCENTES DE LA SECUNDARIA BÁSICA “ORLANDO FERNÁNDEZ BADELL”

Lic.Yamile Blanco H.¹

1-Licenciada, especialista en A.P.S

PD229- SERVIÇO DE URGÊNCIA PEDIÁTRICO: CASUÍSTICA DE UM HOSPITAL NÍVEL II DA REGIÃO CENTRO

Andreia Oliveira¹; Marcela Pires Guerra¹; Filipa Cunha¹; Lígia Peralta¹; Sílvia Almeida¹; Adelaide Bicho¹

1- Hospital Infante D. Pedro, Aveiro

PD230- MEDICAL RESOURCES USE AND INDIRECT COSTS OF OTITIS MEDIA IN PORTUGAL- AN INTERNET SURVEY

Cardoso, Cristina¹; Speets, Anouk²; Wolleswinkel, Judith²;

1- GlaxoSmithKline, Portugal; 2- Pallas Health Research and Consultancy, The Netherlands

PD231- INTERNAMENTOS POR TRAUMATISMO CRANIANO - CASUÍSTICA DE UMA UNIDADE DE PEDIATRIA GERAL DE UM HOSPITAL CENTRAL

Sara Aguilár¹; Inês Girbal¹; Marta Valente¹; Gabriela Araújo e Sá¹; António Siborro Azevedo¹

1- Hospital de Santa Maria

PD232- O VALOR DA IMAGEM NO DIAGNÓSTICO DIFERENCIAL DAS NEFROPATIAS: A PROPÓSITO DE 2 CASOS CLÍNICOS

Rita Santos Silva¹; Susana Corujeira¹; Susana Soares¹; José Miguel Jesus²; Helena Pinto¹; Carla Rego³; Ana Maia¹;

1- S. Pediatria da UAG-MC do Hospital de S. João, E.P.E. - Porto; 2- S. Radiologia do Hospital de S. João, E.P.E. - Porto;

3- S. Pediatria da UAG-MC do Hospital de S. João, E.P.E. - Porto / Faculdade de Medicina da Universidade do Porto

POSTERS COM DISCUSSÃO

PD233- “UM CASO DE DOR ABDOMINAL RECORRENTE”

Sónia Santos¹; Susana Branco¹; Elisabete Santos¹; Conceição Salgado¹;

1- Hospital São Teotónio - Viseu; 2- Hospital São Teotónio - Viseu; 3- Hospital São Teotónio - Viseu

PD234- INCONTINENTIA PIGMENTI: MAIS DO QUE UMA QUESTÃO DERMATOLÓGICA

Diana Gonzaga¹; Teresa Oliveira¹; Eduarda Osório Ferreira¹; Susana Tavares¹

1- Centro Hospitalar do Porto- Hospital Santo António; 2- Centro Hospitalar entre Douro e Vouga; 3- Centro Hospitalar de Vila Nova de Gaia/ Espinho

PD235- FENDAS LABIO-PALATINAS E ANOMALIAS ASSOCIADAS

Vanessa Mendonça¹; A. Raquel Silva²; Susana Corujeira¹; Ana Ramalho¹; Carla Moura³; Miguel Leao³; Ana Maia¹; Grupo Transdisciplinar de Fendas Labio-Palatinas do S. João

1- Serviço Pediatria - UAG-MC do H. de S. João do Porto, E.P.E.; 2- Serviço Pediatria Cirúrgica - UAG-MC do H. de S. João do Porto, E.P.E.; 3- Serviço de Genética Humana da UAG-MC do H.S. João, E.P.E-Porto

PD236- FENDAS OROFACIAIS SINDROMICAS - A NOSSA REALIDADE

Vanessa Mendonça¹; A. Raquel Silva²; R. Santos Silva¹; Sofia Pauperio¹; Carla Moura³; Miguel Leao³; Ana Maia¹; Grupo Transdisciplinar de Fendas Labio-Palatinas do S. João

1- Serviço Pediatria - UAG-MC do H. de S. João do Porto, E.P.E.- Porto; 2- S. Pediatria Cirúrgica - UAG-MC do H. de S. João do Porto, E.P.E.Porto; 3- Serviço de Genética Humana da UAG-MC do H.S.João, E.P.E-Porto

PD237- TEM SIDO A PREVENÇÃO EFICAZ? TRÊS ANOS DE EXPERIÊNCIA EM INTOXICAÇÕES AGUDAS

Teresa Oliveira e Castro¹; Ana Maria Mateus¹; Marta Póvoas¹; Henrique Galha¹; Carla Cruz¹; Hélder Gonçalves¹;

1- Hospital do Espírito Santo de Évora, EPE

PD238- CASUÍSTICA DO 1º ANO DE FUNCIONAMENTO DO SO DO HOSPITAL INFANTE D. PEDRO

Marcela Pires Guerra¹; Andreia Oliveira¹; Filipa Inês Cunha¹; Lígia Peralta¹; Sílvia Almeida¹

1- Hospital Infante D. Pedro

PD239- INCONTINENTIA PIGMENTI - A PROPÓSITO DE UM CASO CLÍNICO

Sandra Costa¹; Joana Dias¹; Fernando Pardal²; Iris Maia³; Susana Nunes³; Almerinda Pereira⁴

1- Interna de Formação Específica de Pediatria, Hospital de Braga, Braga; 2- Director do Serviço de Anatomia Patológica, Hospital de Braga, Braga; 3- Assistente hospitalar de Pediatria, Hospital de Braga, Braga; 4- Directora do Serviço de Pediatria, Hospital de Braga, Braga

PD240- TUMEFACÇÃO FACIAL CONGÉNITA EM CRIANÇA DE RAÇA NEGRA - DESAFIO DIAGNÓSTICO EM SÍNDROME DE STURGE-WEBER

Inês Carmo Girbal¹; Sara Aguilár¹; Marta Valente¹; Gabriela Araújo e Sá¹; António Siborro de Azevedo¹

1- Hospital de Santa Maria

POSTERS COM DISCUSSÃO

PD241- ERITEMA NODOSO - CASUÍSTICA DE 8 ANOS DO HOSPITAL INFANTE D. PEDRO

Fátima Ribeiro¹; Sandra Rebimbas¹; Sónia Regina Silva¹; Sílvia Almeida¹
1-Hospital Infante D.Pedro - Aveiro; 2-C.H.V.N. Gaia/Espinho

PD242- OSTEOPOROSE SECUNDÁRIA - UM OBSTÁCULO À REABILITAÇÃO MOTORA DE UMA CRIANÇA COM LESÃO MEDULAR DE CAUSA TUMORAL

Sílvia Magalhães¹; Virgínia Reis¹; Ana Vasconcelos¹; Isabel Batalha¹
1- Centro de Medicina de Reabilitação de Alcoitão

PD243- OSTEOMIELITE DA CLAVÍCULA - UMA PATOLOGIA RARA

Inês Simão¹; Francisco Sant'Anna²; M. Cassiano Neves³
1- Hospital Dona Estefânia; 2- Serviço Ortopedia do Hospital de Dona Estefânia; 3- serviço de Ortopedia do Hospital de Dona Estefânia

PD244- CEFALIAS, NÁUSEAS E OTALGIA: QUE DIAGNÓSTICO?

Filipa Flor de Lima¹; Carla Rocha²; Mariana Magalhães²; Mariana Couto²; Henrique Soares³; Cristina Castro²; Helena Pinto²; Manuel Mendes Leal⁴; Carla Moura⁵; Raquel Sousa⁶
1-Hospital São João, E.P.E.; 2-Serviço de Pediatria, UAG Mulher e Criança, Hospital São João, E.P.E.; 3- Serviço de Pediatria, UAG Mulher e Criança, Hospital São João, E.P.E.; Faculdade de Medicina da Universidade do Porto; 4-Serviço de Otorrinolaringologia, UAG Cirurgia, Hospital São João, E.P.E.; 5-Serviço de Otorrinolaringologia, UAG Cirurgia, Hospital São João, E.P.E.; Faculdade de Medicina da Universidade do Porto; 6-Unidade de Neuropediatria, Serviço de Pediatria, UAG Mulher e Criança, Hospital São João, E.P.E.

PD245- SÍNDROME EHLERS DANLOS.UM DIAGNÓSTICO A NÃO ESQUECER!

Andreia Leitão¹; Carla Costa¹; Cíntia Correia¹; Manuel Fontoura¹
1- Hospital S.João; 2- Hospital S.João

PD246- QUISTO EPIDERMÓIDE SUBDIAFRAGMÁTICO - UM CASO RARO

Ana Raquel Silva¹; Tiago Henriques Coelho¹; Susana Corujeira¹; José Luís Carvalho¹; Jorge Correia-Pinto¹; Helena Barroca¹; Conceição Guerra¹; Ana Maria Maia¹; Carlos Mariz¹
1- Hospital São João E.P.E. Porto

PD247- DOSEAMENTO DE ÁCIDO ÚRICO NA IMUNODEFICIÊNCIA SEVERA COMBINADA (SCID): UMA PISTA ÚTIL...

Ana Novo¹; Helena Sousa¹; Joana Cardoso²; Anabela Bandeira¹; Lúcia Rodrigues²; Júlia Vasconcelos¹; Laura Marques³; Margarida Guedes¹
1- Hospital Distrital de Santarém; 2- Hospital Dona Estefânia

PD248- A PROPÓSITO DE 3 CASOS CLÍNICOS: AGENÉSIA LOMBO-SAGRADA - SÍNDROME DE REGRESSÃO CAUDAL

Paulo Venâncio¹; João Henriques²; Fátima Alves²; Paolo Casella²
1- Centro Hospitalar do Porto, EPE - Hospital de Santo António; 2- Centro Hospitalar de Vila Nova de Gaia/Espinho; 3- Centro Hospitalar do Porto, EPE - Hospital Maria Pia

PD249- UMA CAUSA RARA DE OBSTRUÇÃO INTESTINAL, UMA APRESENTAÇÃO COMUM

Amélia Moreira¹; João Moreira Pinto²; Carla Meireles¹; Banquart Leitão²
1- Centro Hospitalar Alto Ave - Guimarães; 2- Hospital Maria Pia - Porto

POSTERS COM DISCUSSÃO

PD250- ESPECTRO DE DEFEITOS MOEBIUS/POLAND - A PROPÓSITO DE UM CASO ÍNDEX NUMA FAMÍLIA

Ana Filipe Almeida¹; Janine Coelho¹; Margarida Ayres Basto²; Miguel Leão³; Eunice Trindade¹; Ana Maia¹

1- S. Pediatria UAG-MC do Hospital S. João E.P.E. - Porto; 2- Serviço de Neurorradiologia UAG-MC do Hospital S. João E.P.E. - Porto; 3- Serviço de Genética Humana UAG-MC do Hospital S. João E.P.E. - Porto

PD251- PREVALÊNCIA DA RINITE ALÉRGICA NUMA CONSULTA PEDIÁTRICA DE PATOLOGIA DO SONO

Sara Aguilar¹; Rosário Ferreira¹
1- Hospital de Santa Maria

PD252- PSEUDOTUMOR INFLAMATÓRIO ORBITÁRIO - FORMA MIOSÍTICA

José Carlos Fraga¹; Aida Sá¹; Cristina Cândido¹; José Pereira Pinto¹; Fátima Dias¹
1- Serviço de Pediatria do CHTMAD, EPE - Hospital de Vila Real; 2- Serviço de Oftalmologia do CHTMAD, EPE - Hospital de Vila Real

PD253- ASSIMETRIA FACIAL COM O CHORO EM LACTENTE - A PROPÓSITO DE UM CASO CLÍNICO

Catarina Scortenschi¹; Susana Moleiro¹; Fernando Tapadinhas¹
1- Hospital de Faro E.P.E

PD254- ALTE- DE UMA SÉRIE DE CASOS À ELABORAÇÃO DE UM PROTOCOLO

Andreia Francisco¹; Patrícia Gonçalves²; Gabriela Sá e Melo²; António Azevedo²
1- Centro Hospitalar de Lisboa Norte, EPE, Hospital de Santa Maria/ Hospitais Universidade de Coimbra, EPE; 2- Centro Hospitalar de Lisboa Norte, EPE, Hospital de Santa Maria

PD255- HÁBITOS DE EXPOSIÇÃO AO ECRÃ DE UMA POPULAÇÃO PEDIÁTRICA

Dora Gomes¹; Maristela Margatho²; Lívia Fernandes³
1- Hospital São Teotónio, EPE-Viseu; 2- Hospital Pediátrico de Coimbra; 3- Centro de Saúde S. Martinho do Bispo-Coimbra

PD256- ADENITE SUBMANDIBULAR SECUNDÁRIA À IMIPRAMINA

Vinhas da Silva¹; António Vilarinho¹
1- Centro Hospitalar de Vila Nova de Gaia / Espinho

PD257- PNEUMONIA RECIDIVANTE?

Catarina Ribeiro¹; Arminda Marques¹; Cristina Borges²; Ermelinda Gonçalves¹
1- CHMT, EPE - Hospital Torres Novas; 2- H. D. Estefânia

PD258- VÓMITOS NO LACTENTE: UM DESAFIO DIAGNÓSTICO

Filipa Almeida Leite¹; Joana Pereira¹; Cristina Faria¹; Cristina Baptista¹; Conceição Salgado¹
1- Unidade de Cuidados Especiais ao Recém - Nascido; Hospital de São Teotónio - Viseu

PD259- VÓMITOS E DOR ABDOMINAL COMO FORMA DE APRESENTAÇÃO DE TERATOMA DO OVÁRIO

Cristina Gonçalves¹; Helena Vieira²; Sandra Lobo³; Cristina Borges⁴
1- Serviço de Pediatria - Hospital de Santa Maria, CHLN, EPE; 2- Serviço de Pediatria - Hospital de São Francisco Xavier, CHLO, EPE; 3- Serviço de Pediatria - HPP - Hospital de Cascais; 4- Serviço de Cirurgia Pediátrica - Hospital Dona Estefânia - CHLC

POSTERS COM DISCUSSÃO

PD260- DISPLASIA CRANIOMETAFISARIA - CASO CLÍNICOAna Margarida Costa¹; José Fraga¹; Fátima Dias¹; Martins Martins¹

1- Serviço Pediatria, H.S.Pedro, CHTMAD,EPE

PD261- APRESENTAÇÕES SÍNDROME VAN DER WOUDE - EXPRESSIVIDADE VARIÁVELJoana Jardim¹; Daniel Gonçalves¹; Ana Ramalho¹; Carla Pinto Moura²; Ana Maia¹

1- Serviço de Pediatria UAG-MC Hospital de S.João, E.P.E.-Porto; 2- Serviço de Genética Humana UAG-MC Hospital de S.João, E.P.E.-Porto/ Faculdade de Medicina da Universidade do Porto

PD262- "ALTE" - CASUÍSTICA DO SERVIÇO DE PEDIATRIA DO HPP CASCAIS EM 6 ANOSHelena Vieira¹; Cristina Gonçalves²; Ana Mafalda Martins³

1- Hospital de São Francisco Xavier, CHLO, EPE; 2- Serviço de Pediatria - Hospital de Santa Maria, CHLN, EPE; 3- Serviço de Pediatria - HPP, Hospital de Cascais

PD263- DOR ABDOMINAL E LEUCORREIA PERSISTENTES - UM CASO CLÍNICOMarcela Pires Guerra¹; Rita Abreu²; Lígia Peralta¹; Andreia Oliveira¹; Filipa Inês Cunha¹; Mário Oliveira²

1- Hospital Infante D. Pedro - Pediatria; 2- Hospital Infante D. Pedro - Ginecologia/Obstetrícia

PD264- SÍNDROME DE MORTE SÚBITA DO LACTENTE, ESTAMOS A PREVENIR?Pedro Miguel Duarte Mendes¹; Isabel Ferreira²

1- Hospital de São Bernardo, Setúbal; 2- Centro de Saúde da Amora, Seixal

PD265- INVAGINAÇÃO INTESTINAL - CASUÍSTICA DE 10 ANOSCândida Cancelinha¹; Joana Marinho¹; Lia Gata¹; Fernanda Rodrigues¹; Luís Januário¹

1- Hospital Pediátrico de Coimbra

PD266- NISTAGMO E A IMPORTÂNCIA DE UM EXAME OBJECTIVO COMPLETOCristiana Couto¹; Maria José Cálix¹; Manuel Oliveira¹; Teresa São Simão¹; Ângela Dias¹; Cláudia Neto¹; Ana Fernandes¹

1- Centro Hospitalar do Alto Ave - Guimarães

PD267- ACIDENTES EM PEDIATRIA - CASUÍSTICA DE TRÊS MESES NO HOSPITAL DE PONTA DELGADAAna Raquel Ramalho¹; Ana Faro¹; Glória Silva¹; José Rodrigues¹; Carlos Pereira Duarte¹

1- Hospital do Divino Espírito Santo

PD268- SÍNDROME DE CAYLER - A PROPÓSITO DE UM CASO CLÍNICONicole Silva¹; Manuela Costa-Alves²; Cristina Castro³; Henedina Antunes³

1- Hospital Braga; 2- Hospital de Braga; 3- Hospital de Braga, Escola de Ciências da Saúde da Universidade do Minho

COMUNICAÇÕES ORAIS

8:00 – 9:30: SESSÃO 4 – SALA MONDEGO
ÁREAS: CARDIOLOGIA, CUIDADOS INTENSIVOS, NEUROLOGIA**CO29- ALTERAÇÕES CARDIOVASCULARES NO SÍNDROME DE HIPOVENTILAÇÃO CENTRAL CONGÊNITA**Joana Castro Marinho¹; Núria Madureira¹; Teresa Silva¹; Miguel Félix¹; Maria Helena Estêvão²

1- Hospital Pediátrico de Coimbra (HPC) - Centro Hospitalar de Coimbra; 2- Hospital Pediátrico de Coimbra (hPC) - Centro Hospitalar de Coimbra

CO30- CARDIOVERSORES DESFIBRILHADORES IMPLANTÁVEIS EM IDADE PEDIÁTRICA - A SUA IMPORTÂNCIA NA PREVENÇÃO DE MORTE SÚBITAMaria Teresa Dionísio¹; Sofia Almeida²; Diogo Cavaco²; José Pedro Neves²; Rui Anjos²;Maymone Martins²; Pedro Adragão²

1- Hospital Pediátrico de Coimbra - CHC,EPE; 2- Hospital de Santa Cruz - CHLO, EPE

CO31- PREVENÇÃO DE MORTE SÚBITA NO DESPORTO DE ALTA COMPETIÇÃO - A IMPORTÂNCIA DA AVALIAÇÃO CARDIOVASCULARMaria Teresa Dionísio¹; Paula Martins¹; Marta António¹; Isabel Santos¹; António Pires¹; GraçaSousa¹; Ana Mota¹; Ricardo Duarte¹; Hélder Costa¹; Lúcia Ribeiro¹; Eduardo Castela¹

1- Hospital Pediátrico de Coimbra - CHC, EPE

CO32- PARAGENS CARDIORESPIRATÓRIAS PEDIÁTRICAS EXTRA-HOSPITALARES NA GALIZA: O QUE MUDOU APÓS AS RECOMENDAÇÕES DE REANIMAÇÃO DE 2005?Miguel Fonte¹; A. Castellón²; N. Garcia²; L. Nadkarny³; A. Rodríguez-Núñez²; J.A. Iglesias-Vázquez⁴; L. Sánchez-Santos⁵

1-Centro Hospitalar Tras os Montes e Alto Douro; 2-UCIP, Hospital Clínico Universitário de Santiago de Compostela; 3-Universidade de Pennsylvania; 4-Fundação Pública Urgências Sanitárias de Galicia-061; 5-Centro de Saúde de Arzúa, A Coruña

CO33- EPIDEMIOLOGIA DO TRAUMA PEDIÁTRICO NUMA UNIDADE DE CUIDADOS INTENSIVOSRita Cardoso¹; Carla Maia¹; Cristina Pereira¹; Alexandra Dinis¹; Carla Pinto¹; Leonor Carvalho¹

1-Hospital Pediátrico de Coimbra

CO34- INFECÇÃO NOSOCOMIAL EM SERVIÇO DE CUIDADOS INTENSIVOS PEDIÁTRICOS (SCIP): ANO 2008Gabriela Pereira¹; Ariana Afonso¹; Elsa Santos¹; Marta Tavares¹; José Carvalho¹; Augusto Ribeiro¹

1-Hospital de São João (HSJ), Porto

CO35- DOENÇA ONCOLÓGICA EM CUIDADOS INTENSIVOS PEDIÁTRICOS- CASUÍSTICA DE 4 ANOSSónia Melo Gomes¹; Sara Noeme Prado²; Cláudia Almeida Fernandes³; Cristina camilo⁴;Marisa Vieira⁴; Francisco Abecasis⁴; Manuela Correia⁴

1-Centro Hospitalar das Caldas da Rainha; 2-Centro Hospitalar de Cascais; 3-Hospital de São Bernardo; 4-Hospital de Santa Maria

COMUNICAÇÕES ORAIS

CO36- MORTE CEREBRAL E DOAÇÃO DE ÓRGÃOS: CASUÍSTICA 2005-2009

Henrique Soares¹; José Carvalho²; Teresa Mota³; Miguel Leão⁴; Maria Manuel Campos⁴; Augusto Ribeiro²

1-Serviço de Cuidados Intensivos do HSJ EPE e Faculdade de Medicina da Universidade do Porto; 2-Serviço de Cuidados Intensivos do HSJ EPE; 3- Serviço de Cuidados Intensivos do HSJ EPE; 4-Unidade de Neuropediatria, Serviço de Pediatria, Hospital de São João EPE

CO37- CONVULSÕES FEBRIS: A PRIMEIRA CONVULSÃO E AS RECORRENTES

Susana Nobre¹; Luís Januário¹

1- Hospital Pediátrico de Coimbra

8:00 – 9:30: SESSÃO 5 – SALA SADO

ÁREAS: INFECIOLOGIA, ENDOCRINOLOGIA

CO38- BOCAVÍRUS: AGENTE PATOGENICO OU NÃO NA DOENÇA RESPIRATÓRIA AGUDA?

Nicole Silva¹, Augusta Gonçalves¹, Hugo Rodrigues², Cristina Ferreira³, Fernanda Carvalho⁴, Helena Ramalho⁵, Fernando Branca⁶, Henedina Antunes^{1,7}

1- Serviço de Pediatria/Unidade de Adolescentes, Serviço de Pediatria, Hospital de São Marcos, Braga; 2- Centro Hospitalar do Alto Minho, EPE; 3- Serviço de Pediatria, Centro Hospitalar do Alto Ave EPE, Guimarães; 4- Serviço de Pediatria, Centro Hospitalar do Médio Ave EPE, Famalicão; 5- Serviço de Pediatria, Hospital Santa Maria Maior EPE, Barcelos; 6- Serviço de Patologia Clínica, Hospital de São Marcos, Braga; 7- Escola de Ciências da Saúde da Universidade do Minho

CO39- USO RACIONAL DE ANTIBIÓTICOS

Joana Cardoso¹; António Vilarinho¹; Isabel Carvalho¹

1- Centro Hospitalar de Vila Nova de Gaia/Espinho

CO40- BCGITE – A PROPÓSITO DE 7 CASOS CLÍNICOS

Patricia Nascimento¹; Laura Marques¹

1- Hospital Maria Pia- Centro Hospitalar Porto

CO41- INFECÇÃO PELO VÍRUS INFLUENZA A H1N1- CASUÍSTICA DE UM HOSPITAL DE REFERÊNCIA

Filipa Flor de Lima¹; Mariana Rodrigues¹; Rita Santos Silva¹; Joana Jardim¹; Mariana Magalhães¹; Susana Corujeira¹; Margarida Tavares²; Bonito Vítor¹

1- Serviço de Pediatria, UAG da Mulher e da Criança, Hospital de São João, E.P.E.; 2- Unidade de Infecção e Imunodeficiências, Serviço de Pediatria, UAG da Mulher e da Criança, Hospital de São João, E.P.E.

CO42- INFECÇÕES POR HAEMOPHILUS INFLUENZAE EM IDADE PEDIÁTRICA: CARACTERIZAÇÃO DOS MECANISMOS DE RESISTÊNCIA AOS ANTIBIÓTICOS β-LACTÂMICOS

Ana Raquel Barbosa¹; Paula Bajanca Lavado¹

1- Instituto Nacional de Saúde Dr. Ricardo Jorge

COMUNICAÇÕES ORAIS

CO43- PERFIL CLÍNICO E EPIDEMIOLÓGICO DA LEPRA EM CRIANÇAS NO DISTRITO DE NAMPULA (MOÇAMBIQUE) NA VIRAGEM DA CAMPANHA DE ELIMINAÇÃO

Patrícia Martins Lopes¹; Anabela Alves²; Vanda Barnabé³

1- Hospital Dona Estefânia, Associação Portuguesa Amigos de Raoul Follereau; 2- Centre Hospitalier de Versailles, Associação Portuguesa Amigos de Raoul Follereau; 3- Hospital Pulido Valente, Associação Portuguesa Amigos de Raoul Follereau

CO44- ALTERAÇÕES DA PRESSÃO ARTERIAL EM ADOLESCENTES COM DIABETES MELLITUS TIPO 1

Maria João Oliveira¹; Liliana Macedo¹; Carla Gomes²; Paula Matos¹; Helena Cardoso¹; Teresa Borges¹

1- Hospital Santo António; 2-Instituto Ciências Biomédicas Abel Salazar - Departamento do Estudo das Populações

CO45- QUALIDADE DE VIDA: ESTUDO DE UMA POPULAÇÃO COM DIABETES MELLITUS TIPO 1

Ana Leça Torres¹; Miguel Fonte²; Vânia Martins²; Helena Cardoso³; Carla Rocha³; Teresa Borges³

1-Unidade Local de Saúde do Alto Minho, EPE (Viana do Castelo); 2-Centro Hospitalar de Trás-os-Montes e Alto Douro, EPE; 3-Centro Hospitalar do Porto (CHP) - Hospital Santo António, EPE

CO46- HIPOTIROIDISMO CONGÉNITO: PRIMEIROS 10 ANOS DE DIAGNÓSTICO PRECOCE (1983-1992)

Leonor Reis Boto¹; Ana Saianda¹; Susana Duarte²; Inês Sousa³; Carla Pereira⁴; Lurdes Sampaio⁴

1-Departamento da Criança e da Família, Hospital de Santa Maria, CHLN; 2-Serviço de Pediatria, Hospital de Faro, EPE; 3-Serviço de Pediatria, Hospital São Francisco Xavier, CHLO; 4-Unidade de Endocrinologia, Departamento da Criança e da Família, Hospital de Santa Maria, CHLN

13:00 – 14:45: SESSÃO 6 – SALA MONDEGO

ÁREAS: GASTROENTEROLOGIA E NUTRIÇÃO, MEDICINA DO ADOLESCENTE

CO47- O TRATAMENTO COM SULINDAC PERMITE ADIAR A PROCTOCOLECTOMIA EM CRIANÇAS COM POLIPOSE ADENOMATOSA FAMILIAR?

João Moreira-Pinto¹; Berta Bonet¹; José Ferreira de Sousa¹; Carlos Enes¹; Fernando Pereira¹

1- Hospital Maria Pia, Centro Hospitalar do Porto

CO48- GASTRENERITE AGUDA EM 2008: QUE VÍRUS E QUE GENÓTIPOS?

Filipa Neiva¹; Ariana Afonso²; Fernando Branca³; Henedina Antunes⁴

1- Hospital de Braga; 2- Consulta de Gastroenterologia, Hepatologia e Nutrição, Serviço de Pediatria, Hospital de Braga; 3- Serviço de Patologia Clínica, Hospital de Braga; 4- Consulta de Gastroenterologia, Hepatologia e Nutrição, Serviço de Pediatria, Hospital de Braga; Instituto de Ciências da Vida e da Saúde (ICVS), Escola de Ciências da Saúde, Universidade do Minho

COMUNICAÇÕES ORAIS

CO49- DETERMINANTES PRÉ E PÓS-NATAIS DA EXPRESSÃO GENÉTICA DE MARCADORES INFLAMATÓRIOS NO TECIDO ADIPOSEO SUBCUTÂNEO

Juliana Roda¹; N.Patel²; S.P. Sebert²; D.Sharkey²; D.S. Gardner³; H. Budge²; M.E. Symonds²
 1- Hospital Pediátrico de Coimbra, Portugal; 2- Early Life Nutrition Research Unit, Academic Child Health, University of Nottingham, United Kingdom; 3- School of Veterinary Medicine and Science, University of Nottingham, United Kingdom

CO50- HIPERCOLESTEROLÉMIA - UMA PATOLOGIA COM EXPRESSÃO DESDE A IDADE PEDIÁTRICA

Maria do Céu Espinheira¹; Carla Vasconcelos²; Ana Almeida³; Mafalda Bourbon³; António Guerra⁴

1- Serviço de Pediatria, UAG-MC, Hospital S. João, Porto; 2- Unidade de Nutrição Pediátrica, Serviço de Pediatria, UAG-MC, Hospital S. João, Porto; 3- Instituto Nacional de Saúde Dr. Ricardo Jorge, Lisboa; 4- Unidade de Nutrição Pediátrica, Serviço de Pediatria Médica, UAG-MC, Hospital de S. João, Porto; Faculdade de Medicina da Universidade do Porto

CO51- TRATAMENTO CIRÚRGICO DA DOENÇA DO REFLUXO GASTRO-ESOFÁGICO: EXPERIÊNCIA DOS ÚLTIMOS 9 ANOS.

João Moreira-Pinto¹; Angélica Osório¹; José Ferreira de Sousa¹; Carlos Enes¹; Fernando Pereira¹; José Cidade-Rodrigues¹

1- Hospital Maria Pia, Centro Hospitalar do Porto

CO52- APLICAÇÃO DA DEFINIÇÃO PEDIÁTRICA DE SÍNDROME METABÓLICA NUMA POPULAÇÃO PEDIÁTRICA OBESA

Dária Rezende¹; Henedina Antunes²

1- Hospital de São Marcos; 2- Hospital de São Marcos/Escola de Ciências da Saúde da Universidade do Minho

CO53- INGESTÃO DE CÁUSTICOS - CASUÍSTICA DOS ÚLTIMOS 10 ANOS DO HOSPITAL PEDIÁTRICO DE COIMBRA

Raquel Soares¹; Alexandra Luz¹; Susana Almeida¹; Ricardo Ferreira¹

1- Hospital Pediátrico de Coimbra

CO54- “OS MEIOS DE COMUNICAÇÃO NO QUOTIDIANO DO ADOLESCENTE”

Maristela Margatho¹; Dora Gomes²; Livia Fernandes³; Paula Neto⁴

1- Hospital Pediátrico Coimbra, CHC-EPE; 2- Hospital São Teotónio, EPE - Viseu; 3- Centro de Saúde S. Martinho do Bispo-Coimbra; 4- Centro Hospitalar das Caldas da Rainha

CO55- COMPORTAMENTO ALIMENTAR NA ADOLESCÊNCIA

Cláudia Dias da Costa¹; Cristina Monteiro²; Daniela Dias³

1- HGO; 2- ACES Seixal e Sesimbra; 3- ESCS

CO56- SÍNDROME DA MIOSITE DE TENSÃO - EXPERIÊNCIA NUMA UNIDADE DE ADOLESCENTES

Marlene Lopes Salvador¹; Maria José Costa¹; Leonor Sassetti¹

1- Hospital Dona Estefânia

POSTERS COM APRESENTAÇÃO EM SALA

8:00 – 9:30: SESSÃO 5 – SALA TEJO
ÁREAS: PNEUMOLOGIA, OUTROS, NEONATOLOGIA**POS91- SÍNDROME DE APNEIAS E HIPOPNEIAS OBSTRUCTIVAS DO SONO - ABORDAGEM DIAGNÓSTICA E TERAPÊUTICA DE DOIS CASOS**

Vasco Lavrador¹; Lurdes Morais¹; Telma Barbosa¹; Esmeralda Martins¹; Virgílio Senra¹; Ana Ramos¹

1- Centro Hospitalar do Porto - Unidade Maria Pia

POS92- PSEUDOTUMOR INFLAMATÓRIO COMO CAUSA DE DOENÇA RESPIRATÓRIA PEDIÁTRICA: DOIS CASOS TRATADOS POR VIA ENDOSCÓPICA

Maria João Parreira¹; Ana Casimiro¹; José Oliveira Santos¹

1- Hospital Dona Estefânia

POS93- ESTRATÉGIAS DE TRANSIÇÃO PARA O DOMICÍLIO NO LACTENTE TRAQUEOSTOMIZADO - CASO CLÍNICO

Cristina Freitas¹; Teresa Nunes²; Rosa Farinha³; Teresa Bandeira²

1- Hospital Central do Funchal; 2- Unidade de Pneumologia, Cuidados respiratórios domiciliários e de Transição. Departamento da Criança e da Família; Clínica Universitária de Pediatria. Hospital de Santa Maria. Lisboa; 3- Serviço de Otorrinolaringologia - Hospital Central do Funchal

POS94- SÍNDROME DE HIPOVENTILAÇÃO CENTRAL CONGÉNITA - ESPECIFICIDADES DE UM CASO

Vasco Lavrador¹; Telma Barbosa¹; Esmeralda Martins¹; Lurdes Morais¹; Carmen Carvalho²; Cristina Godinho²; Carlos Duarte¹; Ana Ramos¹

1- Centro Hospitalar do Porto - Unidade Maria Pia; 2-Centro Hospitalar do Porto - Unidade Maternidade Júlio Dinis

POS95- SISTEMA DE ALERTA NA AVALIAÇÃO DO RISCO DE EXPOSIÇÃO À POLUIÇÃO CAUSADA POR PM10, NA CIDADE DE LISBOA

Ana Rita Oliveira¹; Amílcar Soares¹; Graça Oliveira²; João Núncio Crispim²

1- CERENA, Instituto Superior Técnico, Lisboa; 2- Serviço de Pediatria, Hospital de Santa Maria, Lisboa

POS96- UM ELEMENTO RADIOLÓGICO SUGESTIVO

Ana Moutinho¹; Graça Seves¹; Rafael Arroyo¹; Maurílio Gaspar¹; Rui de Carvalho Alves²; Henrique Sá Couto²; Ana Casimiro³; José Oliveira Santos³

1- Serviço de Pediatria - Unidade Local de Saúde do Baixo Alentejo; 2- Serviço de Cirurgia Pediátrica - Hospital D. Estefânia; 3- Departamento de Pediatria, Unidade de Pneumologia - Hospital D. Estefânia

POS97- UTILIZAÇÃO DE ESPIROMETRIA PORTÁTIL NO RASTREIO DE PATOLOGIA RESPIRATÓRIA EM CRIANÇAS EM IDADE ESCOLAR

Carolina Constant¹; Isabel Sampaio¹; Filipa Negreiro²; Pedro Aguiar²; Ana Margarida Silva¹; Marisa Salgueiro¹; Cristina Bastardo¹; Teresa Bandeira¹

1- Departamento da Criança e da Família; Clínica Universitária de Pediatria. Hospital de Santa Maria; Centro Hospitalar Lisboa Norte EPE; 2- Departamento de Bioestatística; Eurotrials - Consultores Científicos, S.A

POSTERS COM APRESENTAÇÃO EM SALA

POS98- ASMA E OBESIDADEAlexandra Luz¹; Maria Manuel Zarcos¹

1- Hospital de Santo André, EPE, Leiria

POS99- MYCOPLASMA PNEUMONIAE E BRONQUIECTASIAS - INFECÇÃO FREQUENTE E IMAGEM RARAMarta Rios¹; Hernâni Brito¹; Margarida Figueiredo¹; Fernanda Carvalho¹; Paula Fonseca¹

1- Centro Hospitalar do Médio Ave - Unidade de Famalicão

POS100- LOBO DA VEIA ÁZIGOS: CASO CLÍNICOAna Fernandes¹; Daniela Tolentino¹; Isabel Neves¹; António Amador¹

1- Hospital de Nossa Senhora do Rosário, EPE

POS24- TRATAMENTO NÃO CONSERVADOR DA DISPLASIA DO DESENVOLVIMENTO DA ANCA - REVISÃO CASUÍSTICAManuel Oliveira¹

1- Centro Hospitalar Alto Ave

POS101- GASTROENTERITE AGUDA POR SALMONELLA TYPHIMURIUM EM RECÉM-NASCIDO APÓS “UNDERWATER BIRTH”Mariana Magalhães¹; Carla Rocha¹; Filipa Flor de Lima¹; Helena Pinto¹; EsmeraldaRodrigues¹; Marisa Sousa¹; Goretta Silva¹

1- Hospital de São João EPE

POS102- HIPERPLASIA CONGÉNITA DA SUPRA-RENAL - CASO CLÍNICOSofia Ferreira¹; Gabriela Mimoso¹; Carlos Lemos¹; Ana Bela Couceiro¹; Alice Mirante²

1-Maternidade Bissaya Barreto; 2-Hospital Pediátrico de Coimbra

POS103- SÍNDROME “PRUNE BELLY” - APRESENTAÇÃO CLÍNICA NO SEXO FEMININOSofia Martins¹; Susana Pissarra¹; Goretta Silva¹; Tiago Henriques-Coelho¹; Joaquim Monteiro¹;Anabela Braga¹; Hercília Guimarães¹

1-Hospital de São João

POS104- RECÉM-NASCIDO COM CIANOSE: UM DESAFIO DIAGNÓSTICOMargarida Sofia de Jesus Martins¹; Raquel Soares¹; Sérgio Neves¹; Carla Pinto¹; LeonorCarvalho¹; Letícia Ribeiro¹; Farela Neves¹

1-Hospital Pediátrico de Coimbra

POS105- ETIOLOGIA DAS CONVULSÕES NEONATAIS EM RECÉM-NASCIDOS DE TERMO: REVISÃO RETROSPECTIVAPaulo Rego Sousa¹; Vera Viegas¹; José Nona¹; Conceição Faria¹; Teresa Tomé¹

1-Maternidade Dr Alfredo da Costa

POSTERS COM APRESENTAÇÃO EM SALA

POS106- UM CASO DE PNEUMONIA GRAVE A INFLUENZA B EM RECÉM-NASCIDOSónia Antunes¹; Paulo Sousa²; Manuela Santos³; Filomena Pinto³; José Nona³

1-Hospital Espírito Santo de Évora, EPE; 2-Hospital Central do Funchal; 3-Maternidade Alfredo da Costa

POS107- DIAGNÓSTICO ECOGRÁFICO PRÉ-NATAL DE RIM ÚNICO/ MULTIQUÍSTICO UNILATERAL: UMA ANÁLISE DO SEGUIMENTO PÓS-NATALMarta Valente Pinto¹; Raquel Carreira²; Patrícia Gonçalves³; Marta Janeiro⁴; André Graça⁴;Cecília Monteiro⁴; Joana Saldanha⁴

1-Centro Hospitalar Lisboa Norte- Hospital de Santa Maria; 2-Departamento da Criança e da Família do Hospital de Santa Maria (HSM) - CHLN/Interna de Pediatria do Hospital das Caldas da Rainha; 3-Departamento da Criança e da Família do Hospital de Santa Maria (HSM) - CHLN/Interna de Pediatria do Hospital de Cascais; 4-Departamento da Criança e da Família do Hospital de Santa Maria (HSM) - CHLN

**13:00 – 14:45: SESSÃO 6 – SALA SADO
ÁREAS: REUMATOLOGIA, NEUROLOGIA, OUTROS****POS108- UM CASO DE REUMATISMO PALINDRÓMICO**Márcio de Moura¹; Margarida Martins¹; Paula Estanqueiro¹; Manuel Salgado¹

1-Hospital Pediátrico de Coimbra

POS109- OPÇÕES TERAPÊUTICAS NAS MANIFESTAÇÕES CUTÂNEAS DO LÚPUS ERITEMATOSO SISTÊMICOL. Pinho¹; J. Magalhães¹; A. Novo¹; H. Sousa¹; C. Garrido¹; A. Bandeira¹; P. Matos¹; M. Guedes¹

1-Centro Hospitalar do Porto - Hospital Santo António

POS110- ARTRITE IDIOPÁTICA JUVENIL SISTÊMICA - UM DIAGNÓSTICO DIFÍCILFilipa Reis¹; Hugo Faria¹; Margarida Gonçalves¹; Susana Fonte Santa¹; Alexandra Emílio¹

1-Hospital de São Bernardo

POS111- DOENÇA DE STILL - UM DIAGNÓSTICO DE EXCLUSÃO E DE SUSPEIÇÃOCristina Gonçalves¹; José Geraldo Dias²; José Gonçalo Marques³; João Eurico Fonseca⁴

1-Hospital de Santa Maria - CHLN, EPE; 2-Serviço de Imunoalergologia - Hospital de Santa Maria - CHLN, EPE; 3-Unidade de Infecçologia Pediátrica - Hospital de Santa Maria, CHLN, EPE; 4-Serviço de Reumatologia - Hospital de Santa Maria, CHLN, EPE

POS112- OSTEoarTRITE MULTIFOCAL - REUMATOLÓGICO OU INFECCIOSO?Clara Diogo¹; Paula Estanqueiro²; Inês Balacó²; Manuel Salgado²

1-Hospital Infante D. Pedro Aveiro; 2-Hospital Pediátrico de Coimbra

POS113- MARCHA CLAUDICANTE E DOR ÓSSEA - 3 CASOS DISTINTOSSusana Nobre¹; Elisabete Santos¹

1-Hospital São Teotónio, Viseu

POSTERS COM APRESENTAÇÃO EM SALA

POS114- DA INJEÇÃO À DOR SIMPÁTICA - SINDROMA DE DOR REGIONAL COMPLEXA

João Nuncio Crispim¹; Bruno Sanches²; Paula Azeredo²

1-Departamento da Criança e da Família, Hospital de Santa Maria; 2-Serviço de Pediatria, Hospital Garcia de Orta

POS115- ABCESSOS ENCEFÁLICOS INFRATENTORIAIS NA CRIANÇA: DA DISFONIA À DISFAGIA - UM CASO CLÍNICO E REVISÃO TEÓRICA

Filipa Carlota Marques¹; Raquel Santos¹; Paula Vieira¹

1- Hospital São Francisco Xavier - Centro Hospitalar de Lisboa Ocidental

POS116- GASTROENTERITES DE REPETIÇÃO OU EPILEPSIA?

Ana Garrido¹; Ana Torres²; Tiago Correia³; Teresa Temudo⁴; Sónia Figueiroa⁴

1- Centro Hospitalar Vila Nova de Gaia e Espinho EPE; 2- Unidade Local de Saúde do Alto Minho, EPE (Viana do Castelo); 3- Centro Hospitalar do Porto- Hospital de Santo António; 4- Centro Hospitalar do Porto- Hospital Santo António

POS117- CANALOPATIA DO SÓDIO ASSOCIADA A EPISÓDIOS DOLOROSOS PAROXÍSTICOS - UM DESAFIO DIAGNÓSTICO

Raquel M M Ferreira¹; Márcia Rodrigues²; Teresa Lourenço²; Ana Moreira³; Rita Silva⁴

1- Serviço de Pediatria, Hospital Dona Estefânia, Centro Hospitalar de Lisboa Central (CHLC), EPE; 2- Serviço de Genética Médica, Hospital Dona Estefânia, CHLC, EPE; 3- Serviço de Neurologia, Hospital Dona Estefânia, CHLC, EPE; 4- Serviço de Neurologia, Hospital de Dona Estefânia, Centro Hospitalar de Lisboa Central, EPE

POS118- DEPOIS DE UM SONO TUDO PODE ACONTECER...

Inês Sobreira¹; Cátia Sofia Almeida e Sousa¹; Ana Raposo¹; Marina Rita Soares¹; Ana Isabel Dias²; C. Pereira Duarte¹

1- Hospital do Divino Espírito Santo - Ponta Delgada; 2- Hospital Dona Estefânia

POS119- TORÇICOLO PAROXÍSTICO BENIGNO DA INFÂNCIA - IMPORTÂNCIA DO SEU DIAGNÓSTICO

Vânia Martins¹; Teresa Andrade¹; Sónia Figueiroa¹; Teresa Temudo¹

1- Centro Hospitalar do Porto - Hospital de Santo António (CHP-HSA)

POS120- AMAUROSE SÚBITA NA CRIANÇA: QUE DIAGNÓSTICO?

Isabel Loureiro¹; Carla Costa¹; Raquel Sousa¹; Miguel Leão¹; Maria Manuel Campos¹

1- Hospital de S. João

POS121- CEFALÉIA EM ADOLESCENTE COM SÍNDROME DE MARFAN

Monica Cró Braz¹; Filipa Nunes¹; José Cunha¹; Margarida Pinto¹; Paula Azeredo¹

1- Hospital Garcia de Orta

POS122- PUBERDADE PRECOCE CENTRAL ASSOCIADA A HAMARTOMA HIPOTALÂMICO E AUTISMO - DOIS CASOS CLÍNICOS SEM CRISES EPILÉPTICAS

Patrícia Martins Lopes¹; Sandra Santos¹; José Pedro Vieira¹; Lurdes Lopes¹; Guilhermina Fonseca¹

1- Hospital Dona Estefânia

POSTERS COM APRESENTAÇÃO EM SALA

POS25- COMUNICAÇÃO ENTRE PAIS E PEDIATRAS: O QUE DIZEMOS E COMO DIZEMOS, SERÁ SUFICIENTE?

Telma Francisco¹; Gustavo Queirós¹; Anaxore Casimiro¹; Marta Conde¹; Maria João Brito¹

1- Hospital Dona Estefânia

POS26- ESPONDILODISCITE CERVICAL E ABCESSO PRÉ-VERTEBRAL EM LACTENTE

Vivian Gonçalves¹; Rita Belo Morais¹; Paula Nunes¹; Alexandra Costa¹; Fernando Durães¹

1- Hospital São Francisco Xavier - Centro Hospitalar de Lisboa Ocidental

POS27- SÍNDROME DE MARFAN - NOVA MUTAÇÃO

Clara Diogo¹; Célia Xavier²; Ana Carriço³; Jorge Sales Marques³

1- Hospital Infante D. Pedro Aveiro; 2- Centro Hospitalar Tâmega e Sousa; 3- Centro Hospitalar Vila Nova de Gaia/ Espinho

POS28- ANOMALIAS CRANIOENCEFÁLICAS EM CRIANÇAS COM FENDA LÁBIO-PALATINA

Filipa Flor de Lima¹; Carla Rocha¹; Miguel Leão²; Maria Luísa Seixas³; Ana Maia¹

1- Serviço de Pediatria, UAG da Mulher e da Criança, Hospital de São João, E.P.E.; 2- Unidade de Neuropediatria, Serviço de Pediatria, UAG da Mulher e da Criança, Hospital de São João, E.P.E.; 3- Serviço de Neurorradiologia, UAG MCDT, Hospital de São João, E.P.E.

POS29- ACIDENTES NA URGÊNCIA PEDIÁTRICA - ESTUDO TRANSVERSAL DE 9 MESES

Isabel Saraiva de Melo¹; Mónica Cró Braz¹; Margarida Pinto¹; Filipa Nunes¹; José Cunha¹; Paula Azeredo¹

1- Hospital Garcia de Orta, E.P.E.

13:00 - 14:45: SESSÃO 7 - SALA TEJO**ÁREAS: ONCOLOGIA, HEMATOLOGIA, PEDIATRIA AMBULATÓRIA****POS123- FIBROMA DE GARDNER. ASSOCIAÇÃO COM POLIPOSE ADENOMATOSA FAMILIAR E/OU SÍNDROME DE GARDNER**

Maria do Bom Sucesso¹; Mariana Afonso¹; Joana Vieira¹; Manuel Teixeira¹; Rui Henrique¹; Lucília Norton¹

1- IPO Porto Francisco Gentil EPE

POS124- PSEUDOTUMOR INFLAMATÓRIO E LINFOMA ANAPLÁSICO: COINCIDÊNCIA OU NÃO?

José Carlos Fraga¹; Aida Sá¹; António Pereira¹; Fátima Dias¹; Norberto Estevinho²; Tereza Oliva³; Nilza Ferreira¹

1- Serviço de Pediatria do CHTMAD, EPE, Vila Real (Director: Dr. Eurico Gaspar); 2- Serviço de Pediatria/Cirurgia do IPO do Porto Francisco Gentil, EPE (Directora: Dr^a. Lucília Norton); 3- Serviço de Pediatria/Hemato-oncologia do IPO do Porto Francisco Gentil, EPE (Directora: Dr^a. Lucília Norton)

POSTERS COM APRESENTAÇÃO EM SALA

POS125- VÓMITOS PERSISTENTES E MÁ PROGRESSÃO PONDERAL NUM LACTENTE. UM DIAGNÓSTICO A PENSAR!

Rita Mateus¹; Teresa Antunes²; Manuela Gaspar¹; Teresa Gouveia²; Ascensão Guerreiro²; José Freixo¹

1- Centro Hospitalar de Setúbal - H. S. Bernardo; 2- Centro de Saúde do Bonfim (Setúbal)

POS126- PARAPARÉSIA E HIPOTONIA NO LACTENTE: NÃO ESQUECER A POSSIBILIDADE DE NEOPLASIA!

Sofia Águeda¹; Rita Jorge¹; Mariana Rodrigues¹; Joana Jardim¹; Raquel Sousa¹; Helena Barroca²; Conceição Guerra³; Ana Maia¹; Inês Azevedo⁴; Nuno Jorge Farinha⁴

1- Serviço de Pediatria, UAG-MC, Hospital de S. João, E.P.E., Porto; 2- Serviço de Anatomia Patológica, Hospital de S. João, E.P.E., Porto; 3- Serviço de Radiologia, Hospital de S. João, E.P.E., Porto; 4- Serviço de Pediatria, UAG-MC, Hospital de S. João, E.P.E., Porto; Faculdade de Medicina da Universidade do Porto

POS127- RETINOBLASTOMA TRILATERAL - CASO CLÍNICO

Sónia Silva¹; Manuel João Brito¹; Rui Batista¹

1- Hospital Pediátrico de Coimbra

POS128- FIBRODISPLASIA OSSIFICANTE PROGRESSIVA - UM DIAGNÓSTICO A PENSAR

Ana Filipe Almeida¹; Conceição Guerra²; Nuno Alegrete³; Gilberto Costa³; Nuno Farinha⁴

1- Serviço de Pediatria - UAG MC Hospital de S. João E.P.E; 2- Serviço de Radiologia - UAG MCDT Hospital de S. João E.P.E; 3- Serviço de Ortopedia - UAG Cirurgia Hospital de S. João E.P.E; 4- Unidade de Hematologia e Oncologia Pediátrica UAG MC Hospital de S. João E.P.E

POS129- PATOLOGIA ONCOLÓGICA NAS CRIANÇAS EVACUADAS DOS PALOP

Alexandra Vasconcelos¹; Ana Forjaz Lacerda²; Ximo Duarte²; Mário Chagas²

1- Hospital Prof. Doutor Fernando Fonseca, EPE; 2- Instituto Português de Oncologia de Lisboa Francisco Gentil (IPOLFG), E.P.E.

POS130- A CRIANÇA COM CANCRO NUM HOSPITAL INSULAR

Inês Sobreira¹; Cátia Sofia Almeida e Sousa¹; Marina Rita Soares¹; Ana Raposo¹; C. Pereira Duarte¹

1- Hospital do Divino Espírito Santo - Ponta Delgada

POS131- NEM TODA A ESCLEROSE ÓSSEA SIGNIFICA OSTEOPETROSE

Mariana Rodrigues¹; Catarina Ferraz²; Conceição Guerra³; Nuno Farinha⁴

1-Hospital de São João E.P.E., Porto; 2-Pediatria - UAG MC - Hospital de São João E.P.E. - Porto; 3-Radiologia - UAG MCDT - Hospital de São João E.P.E. - Porto; 4-Pediatria - Unidade de Hematologia e Oncologia Pediátrica - UAG MC, Hospital de São João E.P.E. - Porto

POS132- LITÍASE BILIAR NA ESFEROCITOSE HEREDITÁRIA-COLECISTECTOMIA ISOLADA?

Leonilde Machado¹; Maria João Oliveira¹; Vânia Martins¹; Emília Costa¹; Esmeralda Cleto¹

1-Centro Hospitalar do Porto- Unidade de Hematologia

POS133- DREPANOCITOSE- DIFICULDADES DIAGNÓSTICAS

Tiago Proença dos Santos¹; Sofia Moura Antunes¹; Mafalda Martins¹

1- HPP- Hospital de Cascais

POSTERS COM APRESENTAÇÃO EM SALA

POS134- DUPLA HETEROZIGOTIA DO GENE C-MUNC 13-4 COMO CAUSA DE SÍNDROME HEMOFAGOCÍTICO

Joana Santos Martins¹; António Eduardo Figueiredo¹; Alexandra Dias¹; Helena Carreiro¹

1-Hospital Prof. Fernando Fonseca, EPE

POS135- TROMBOSE DOS SEIOS VENOSOS: UMA COMPLICAÇÃO POUCO FREQUENTE DE OTITE MÉDIA AGUDA

Hugo Cavaco¹; Pierre Gonçalves¹; Sofia Martins¹; Teresa Pontes¹; Ana Antunes¹; Ricardo Maré¹; Henedina Antunes²

1- Hospital de São Marcos; 2-Hospital de São Marcos; Escola de Ciências da Saúde

POSTERS COM DISCUSSÃO

13:00 – 14:45**ÁREAS: PEDIATRIA SOCIAL, PNEUMOLOGIA, GASTROENTEROLOGIA E NUTRIÇÃO, HEMATOLOGIA, INFECIOLOGIA, MEDICINA DO ADOLESCENTE, NEFROLOGIA, NEONATOLOGIA, REUMATOLOGIA, PEDIATRIA AMBULATÓRIA****PD269- QUEIMADURAS NO DISTRITO DE VIANA DO CASTELO – ESTUDAR O PASSADO PARA PREVENIR NO FUTURO**Mariana Costa¹; Filipa Miranda¹; Emilia Belo¹; Licinia Lima¹; José Rei Amorim¹
1-Unidade Local de Saúde do Alto Minho**PD270- MAUS TRATOS – A REALIDADE DE UM DISTRITO**Filipa Miranda¹; Mariana Costa¹; Ricardo Garcia¹; Branca Miquelino¹; Licinia Lima¹; José Rei Amorim¹
1-Unidade Local de Saúde do Alto Minho**PD271- BRONQUIOLITE OBLITERANTE PÓS-INFECIOSA EM CRIANÇA COM ASMA ALÉRGICA SEVERA.**Joana Cardoso¹; António Vinhas da Silva¹; Diana Moreira¹; Lúcia Rodrigues¹; Herculano Costa¹; Isabel Carvalho¹
1- Centro Hospitalar de Vila Nova de Gaia/Espinho**PD272- UM CASO POUCO COMUM DE TUBERCULOSE**Paula Afonso¹; Susana Correia¹; Dolores Barros¹; Manuela Henriques¹
1- Hospital Nossa Senhora do Rosário**PD273- UM CASO CURIOSO DE PNEUMOMEDIASTINO ESPONTÂNEO**Fátima Ribeiro¹; Helena Rios²; Gina Rubino²; Sílvia Almeida¹; Maria Manuel Flores¹
1- Hospital Infante D. Pedro - Aveiro; 2- Hospital Pediátrico de Coimbra**PD274- TRATAMENTO AMBULATÓRIO DAS PNEUMONIAS ADQUIRIDAS NA COMUNIDADE – ESTUDO RETROSPECTIVO**Lara Lourenço¹; Marta Santalha¹; Cristina Ferreira¹
1- Centro Hospitalar do Alto Ave-Guimarães, E.P.E.**PD275- MALFORMAÇÃO PULMONAR CONGÉNITA – QUE TIPO? CASO CLÍNICO**Ana Leça Torres¹; Filomena Barreto²; Pedro Bastos³; Guilhermina Reis⁴
1- Unidade Local de Saúde do Alto Minho, EPE (Serviço Pediatria); 2- Hospital São João, EPE (Serviço Anatomia Patológica); 3- Hospital São João, EPE (Serviço Cirurgia Cardiotorácica); 4- Hospital Santo António - Centro Hospitalar do Porto, EPE (Serviço Pediatria)**PD276- PNEUMONIA POR ADENOVÍRUS E BRONQUIOLITE OBLITERANTE**Gina Rubino¹; Filipa Rodrigues²; Núria Madureira¹; Henrique Patrício¹; Maria José Noruegas¹; Maria Helena Estêvão¹; Maria Manuel Flores²
1- Hospital Pediátrico de Coimbra; 2- Hospital Infante D. Pedro, Aveiro

POSTERS COM DISCUSSÃO

PD277- HÉRNIA DIAFRAGMÁTICA CONGÉNITA NUM CONTEXTO DE SIBILÂNCIA RECORRENTEAlberto Berenguer¹; Paula Ornelas¹; Lucília Aveiro¹; Carla Pilar¹; Fátima Alves¹; Filomeno Gomes¹; Rui Vasconcelos¹
1- Hospital Central do Funchal**PD278- DISCINÉZIA CILIAR PRIMÁRIA: UM DIAGNÓSTICO A SUSPEITAR!**Joana Fermeiro¹; Teresa Bandeira¹; Luísa Pereira¹
1- Unidade de Pneumologia Pediátrica, Departamento da Criança e da Família; Clínica Universitária de Pediatria; Hospital de Santa Maria, Centro Hospitalar Lisboa Norte**PD279- EFICÁCIA DO PALIVIZUMAB – CASUÍSTICA DE 5 ANOS NO HOSPITAL DISTRITAL DE SANTARÉM**Filipa Vilarinho¹; Paulo Venancio¹; Alexandra Gavino¹; José Miguel Nogueira¹; José Onofre¹
1- Hospital Distrital de Santarém**PD280- CONSULTA DE TISILOGIA DO HOSPITAL DE SANTA MARIA – A TUBERCULOSE NO SÉCULO XXI**João Núncio Crispim¹; Rita Sousa Gomes¹; Joana Fermeiro¹; Isabel Esteves¹; Luísa Farinha Pereira¹
1- Departamento da Criança e da Família, Hospital de Santa Maria, CHLN**PD281- EMPIEMAS EM PEDIATRIA: CASUÍSTICA DE 3 ANOS**João Brissos¹; Ana Casimiro¹; J. Oliveira Santos¹
1- Hospital de Dona Estefânia**PD282- LARINGITE AGUDA: CASUÍSTICA DO SERVIÇO DE URGÊNCIA E PROPOSTA DE PROTOCOLO DE ACTUAÇÃO**Ana Fernandes¹; Nélia Ferraria¹; Carina Borba¹; Teresa Correia¹; António Amador¹
1- Hospital de Nossa Senhora do Rosário, EPE**PD283- BRONQUIOLITES – CASUÍSTICA DE 2 ANOS DO HOSPITAL INFANTE D. PEDRO**Sandra Rebimbas¹; Helena Rios²; Filipa Rodrigues³; M^a Manuel Flores³
1- Centro Hospitalar de Vila Nova de Gaia/Espinho; 2- Hospital Pediátrico de Coimbra; 3- Hospital Infante D. Pedro**PD284- PNEUMONIA ADQUIRIDA NA COMUNIDADE – A EXPERIÊNCIA DE UM SERVIÇO DE PEDIATRIA EM 2008**Francisco Silva¹; Cristina Freitas¹; Alberto Berenguer¹; Cristina Aveiro¹; Jorge Cabral¹; Paula Fernandes¹; Rute Gonçalves¹
1- Hospital Central Funchal

POSTERS COM DISCUSSÃO

PD285- COLONIZAÇÃO BACTERIANA EM DOENTES PEDIÁTRICOS COM BRONQUIECTASIAS SEM FIBROSE QUÍSTICA

Maria do Céu Espinheira¹; Ricardo Bianchi¹; Inês Azevedo²

1- Serviço de Pediatria, UAG-MC, Hospital S. João, Porto; 2- Unidade de Pneumologia Pediátrica, Serviço de Pediatria, UAG-MC, Hospital S. João, Porto; Faculdade de Medicina do Porto

PD286- PNEUMONIAS COMPLICADAS EM PEDIATRIA - ESTUDO COMPARATIVO

Ana Zagalo¹; Ester Pereira¹; Maria Manuel Zarcos¹

1- Hospital Santo André - Leiria

PD287- BRONQUIOLITE AGUDA: CASUÍSTICA DO SERVIÇO DE PEDIATRIA DO CENTRO HOSPITALAR DE TRÁS MONTES E ALTO DOURO

Aida Silva e Sá¹; José Fraga¹; Cristina Cândido¹; Fátima Dias¹

1- Centro Hospitalar de Trás Montes e Alto Douro

PD288- EMPIEMAS NUM HOSPITAL DE NÍVEL 2

Marta Correia¹; Gustavo Queirós¹; João Brissos²; Catarina Dâmaso¹; Ana Casimiro²; Florbela Cunha¹

1- Hospital de Reynaldo dos Santos; 2- Hospital D. Estefânia

PD289- ENFISEMA LOBAR CONGÊNITO: UMA APRESENTAÇÃO MULTILOBULAR

Ana Moutinho¹; Graça Seves¹; Maurílio Gaspar¹; Rui de Carvalho Alves²; Henrique Sá Couto²; José Oliveira Santos³

1- Serviço de Pediatria - Unidade Local de Saúde do Baixo Alentejo; 2- Serviço de Cirurgia Pediátrica - Hospital D. Estefânia; 3- Departamento de Pediatria, Unidade de Pneumologia - Hospital D. Estefânia

PD290- SIBILÂNCIA RECORRENTE NO LACTENTE: PENSAS EM REFLUXO?

Hugo de Castro Faria¹; Nádia Pereira¹; Vera Viegas¹; Margarida Rosal Gonçalves¹

1- Centro Hospitalar de Setúbal

PD291- BRONQUIECTASIAS E IMUNODEFICIÊNCIA

Aida Silva e Sá¹; Ana Margarida Costa¹; Cristina Cândido¹; Fátima Dias¹

1- Centro Hospitalar de Trás Montes e Alto Douro

PD292- BRONQUIECTASIAS VS PSEUDO-BRONQUIECTASIAS - REVISÃO DE 10 CASOS

Marta Rios¹; Isabel Pais¹; Clara Vieira¹; Paula Fonseca¹; Fernanda Carvalho¹

1- Centro Hospitalar do Médio Ave - Unidade de Famalicão (CHMA-UF)

PD293- MANIFESTAÇÕES ATÍPICAS COMO FORMA DE APRESENTAÇÃO DA DOENÇA DO REFLUXO GASTROESOFÁGICO

Paula Marques Neto¹; Filipa Ribeiro²; Teresa Reis Silva¹; Miguel Félix¹; Maria Helena Estêvão¹

1- Hospital Pediátrico de Coimbra; 2- Hospitais da Universidade de Coimbra

POSTERS COM DISCUSSÃO

PD294- VARIÁVEIS PSICOSSOCIAIS NA OBESIDADE INFANTIL

Sónia Gonçalves¹; Dora Silva¹; Henedina Antunes²;

1- Universidade do Minho; 2- Consulta de Gastrenterologia, Hepatologia e Nutrição, Serviço de Pediatria, Hospital de Braga; Instituto de Ciências da Vida e da Saúde, Escola de Ciências da Saúde da Universidade do Minho

PD295- UMA “CRIANÇA SEMPRE DOENTE”: QUANDO UMA PATOLOGIA RARA SE ESCONDE ATRÁS DE UM SINTOMA COMUM

Sofia Águeda¹; Ana Raquel Silva²; Cláudia Monteiro¹; Joaquim Cunha¹; Idolinda Quintal¹; Edite Tomás¹; Miguel Campos²

1- Serviço de Pediatria, Centro Hospitalar do Tâmega e Sousa - Unidade Hospital Padre Américo; 2- Serviço de Cirurgia Pediátrica, Hospital de S. João, E.P.E., Porto

PD296- NOVOS HÁBITOS, “VELHAS” DOENÇAS: UM CASO DE RAQUITISMO CARENCIAL

Filipa Caldeira¹; Isabel Saraiva de Melo¹; Patrícia Pais¹; Paulo Calhau¹; Maria Gomes Ferreira¹; Maria do Rosário Amaral¹; António Levy Aires²

1- Hospital Garcia de Orta; 2- Centro de Saúde de Corroios

PD297- DOENÇA CELÍACA E TROMBOSE DA VEIA PORTA: UMA ASSOCIAÇÃO FORTUITA?

Sofia Fernandes Paupério¹; Susana Corujeira¹; Rita Santos Silva¹; Álvaro Sousa²; Ana Maia¹; Eunice Trindade¹; Jorge Amil¹

1- Serviço de Pediatria, UAG-MC, Hospital de S. João EPE; 2- Serviço de Pediatria, Centro Hospitalar do Médio Ave, Unidade de Santo Tirso

PD298- QUISTOS DO COLÉDOCO - EXPERIÊNCIA DA CONSULTA DE GASTROENTEROLOGIA, HEPATOLOGIA E NUTRIÇÃO PEDIÁTRICA

Filipa Neiva¹; Manuela Costa-Alves²; Miguel Campos³; Henedina Antunes⁴

1- Hospital de Braga; 2- Consulta de Gastroenterologia, Hepatologia e Nutrição, Serviço de Pediatria, Hospital de Braga; 3- Serviço de Cirurgia Pediátrica, Hospital de São João; 4- Consulta de Gastroenterologia, Hepatologia e Nutrição, Serviço de Pediatria, Hospital de Braga; Instituto de Ciências da Vida e Saúde (ICVS), Escola de Ciências da Saúde, Universidade do Minho

PD299- DOENÇA INFLAMATÓRIA INTESTINAL: A EXPERIÊNCIA DE UMA CONSULTA

Luciana Barbosa¹; Isabel Pinto Pais¹; Márcia Ferreira¹; Cristina Costa¹

1- Serviço de Pediatria - Centro Hospitalar de Vila Nova de Gaia-Espinho, EPE

PD300- SURTO DE HEPATITE A APÓS AS RECOMENDAÇÕES DA SOCIEDADE PORTUGUESA DE PEDIATRIA

Sandra Costa¹; Rúben Rocha¹; Filipa Neiva¹; Teresa Pontes²; Ana Antunes²; Fernando Branca⁴; Plácido Pereira⁵; Henedina Antunes^{1,2,3}

1- Unidade de Gastroenterologia, Hepatologia e Nutrição, Serviço de Pediatria, Hospital de Braga, Braga; 2- Unidade de Adolescentes, Serviço de Pediatria, Hospital de Braga, Braga; 3- Instituto de Ciências da Vida e da Saúde, Escola de Ciências da Saúde da Universidade do Minho, Campus de Gualtar, 4709-057 Braga, Portugal; 4- Serviço de Patologia Clínica, Hospital de Braga, Braga; 5- Unidade de Saúde Pública, Vila Verde, Braga

POSTERS COM DISCUSSÃO

PD301- ABDÓMEN AGUDO DE CAUSA RARA EM LACTENTEFilomena Cândido¹; Carla Santos¹; João Goulão¹; Cristina Borges¹

1-Hospital Cuf Descobertas

PD302- ALEITAMENTO MATERNO E DIETA MATERNA - MITOS E PRECONCEITOSRaquel M M Ferreira¹; Rute Neves¹; Gonçalo Cordeiro Ferreira²

1- Internato Complementar de Pediatria Médica, Serviço 1, Hospital de Dona Estefânia, Centro Hospitalar de Lisboa Central, EPE; 2- Director da Área de Pediatria Médica, Hospital de Dona Estefânia, Centro Hospitalar de Lisboa Central, EPE

PD303- KWASHIORKOR E ACRODERMATITE ENTEROPÁTICA - UM CASO CLÍNICO DE UM PAÍS EM VIAS DE DESENVOLVIMENTOAlexandra Vasconcelos¹; Miguel Correia²; Lucinda Barros³; Neida González Fernández³

1- Hospital Prof. Doutor Fernando Fonseca, EPE; 2- Director do Serviço de Dermatologia do Hospital Cuf Descobertas, SA; 3- Hospital Dr. Ayres de Menezes

PD304- COLITE HEMORRÁGICA EM CRIANÇA COM DREPANOCITOSE: QUE ETIOLOGIA?Clara Marecos¹; Marta Carneiro Moura¹; Alexandra Dias¹; Piedade Sande Lemos¹

1- Hospital Fernando Fonseca

PD305- HEPATITE TÓXICA A AMOXICILINA/ÁCIDO CLAVULÂNICO.Nicole Silva¹; Henedina Antunes²

1- Unidade de Adolescentes, Hospital Escala Braga; 2- Escola de Ciências da Saúde da Universidade do Minho, Hospital de Braga

PD306- O TÓXICO NA GARRAFA DE SUMO. A HISTÓRIA DE MAIS UMA CRIANÇA!Sandrina Martins¹; Sandrina Martins²; Miguel Salgado²; Teresa Andrade²; Jorge Amil³; IsabelMartinho²

1- ULSAM - Viana do Castelo; 2- ULSAM-Viana do Castelo; 3- H.S.João

PD307- HIDRÓPSIA DA VESÍCULA DURANTE INFECÇÃO PRIMÁRIA PELO VÍRUS EPSTEIN BARRRute Moura¹; Henrique Soares¹; Miguel Fonte¹; Tiago Prazeres¹; Eunice Trindade¹; Jorge Amil Dias¹

1- Hospital São João

PD308- DOENÇA DE CROHN: DIAGNÓSTICO A CONSIDERAR.Joana Magalhães¹; Joana Magalhães¹; Liliana Pinho¹; Ana Novo¹; Helena Sousa¹; AnabelaBandeira¹; Margarida Guedes¹

1- Centro Hospitalar do Porto - Hospital Santo António

PD309- SÍNDROME DE DOWN E DUPLICAÇÃO INTESTINAL - COINCIDÊNCIA?Filipa Soares Vieira¹; Sofia Moura Antunes²; Margarida Chaves²; Madalena Fialho²; Anabela Brito²;Cristina Borges³

1- Hospital São Francisco Xavier; 2- HPP - Hospital de Cascais; 3- Hospital Dona Estefânia-CHLC-Lisboa

PD310- UM CASO DE HIPERBILIRRUBINEMIA INDIRECTAMarta Correia¹; Ema Leal²; Gustavo Queirós²; Florbela Cunha¹

1- Hospital de Reynaldo dos Santos; 2- Hospital D.Estefânia

POSTERS COM DISCUSSÃO

PD311- DOENÇA HEMOLÍTICA CRÓNICA E CRISE APLÁSICA POR PARVOVÍRUS - UMA SITUAÇÃO CLÍNICA POTENCIALMENTE FATALCarla Teixeira¹; Emília Costa¹; Joana Pinto¹; Natalina Miguel²; José Barbot¹

1-Centro Hospitalar do Porto, E.P.E. - Unidade Hospital de Crianças Maria Pia; 2-Centro Hospitalar de Trás-os-Montes e Alto Douro, E.P.E. - Unidade Hospital de Vila Real

PD312- DIAGNÓSTICO DE HEMOFILA A EM CONTEXTO INFECCIOSOSara Valério de Azevedo¹; Irina Carvalheiro²; Maria João Palaré³; Anabela Ferrão³; Alice Nobre³;Helena Almeida²; Anabela Morais⁴

1-Hospital de Santa Maria; 2-Centro Hospitalar Caldas da Rainha; 3-Hospital Santa Maria; 4-Hospital Santa Maria

PD313- “NEM SEMPRE É O QUE PARECE”: UM CASO DE HEMOFILIA ASónia Regina Silva¹; Filipa Rodrigues¹; Daniela Pio¹; Paula Rocha¹; Lúcia Borges¹

1- Hospital Infante D. Pedro - Aveiro

PD314- APRESENTAÇÃO CLÍNICA RARA DE SARCOMA EWINGIsabel Soro¹; Henriques-Coelho¹; Cristiana Couto¹; Jorge Correia-Pinto¹; Nuno Farinha¹

1-Serviço de Cirurgia Pediátrica e Serviço de Hemato-Oncologia, UAG da Mulher e da Criança, Hospital de São João, EPE

PD315- ANEMIA HEMOLÍTICA AUTOIMUNE - A PROPÓSITO DE DOIS CASOS CLÍNICOSSara Nóbrega¹; Paula Correia¹; Teresa Ferreira¹; Alexandra Dias¹

1-Hospital Prof. Dr. Fernando Fonseca

PD316- HISTIOCITOSE DE CÉLULAS NÃO-LANGERHANS - DUAS FACES DA MESMA DOENÇADuarte Malveiro¹; Paula Nunes¹; Maria Manuel Vilhena¹; Maria Alexandra Costa¹

1-Hospital São Francisco Xavier - CHLO

PD317- ESTUDO RETROSPECTIVO DA HISTIOCITOSE DE CÉLULAS DE LANGERHANS (2000-2009) - HOSPITAL DONA ESTEFÂNIA -Marília Marques¹; Maria João Brito¹; Orquídea Freitas¹; Lino Rosado¹

1- Serviço de Infecciologia e Serviço de Hematologia, Hospital Dona Estefânia, Centro Hospitalar de Lisboa Central EPE Lisboa, Director da Área Departamental de Pediatria Médica: Dr. Gonçalo Cordeiro Ferreira

PD318- ESPLENOMEGÁLIA E ICTERÍCIA - UM DESAFIOSandra Rebimbas¹; Helena Rios²; Carlos Seabra³; M^a Manuel Flores⁴

1-Serviço de Pediatria do Centro Hospitalar de Vila Nova de Gaia/Espinho; 2-Serviço de Pediatria do Hospital Pediátrico de Coimbra; 3-Serviço de Hematologia do Hospital Infante D. Pedro; 4-Serviço de Pediatria do Hospital Infante D. Pedro

PD319- BRONQUIOLITE AGUDA - ESTUDO PROSPECTIVOAndrea Dias¹; Lúcia Azevedo¹; Arminda Jorge¹; Carlos Rodrigues¹

1- Serviço de Pediatria, Centro Hospitalar da Cova da Beira

POSTERS COM DISCUSSÃO

PD320- EVOLUÇÃO IMPREVISÍVEL DE UM TRAUMATISMO DO BRAÇO

Cátia Sofia Almeida e Sousa¹; Inês Sobreira¹; Marina Rita Soares¹; Ana Raposo¹; C. Pereira Duarte¹

1- Hospital do Divino Espírito Santo - Ponta Delgada

PD321- VIH EM RECÉM-NASCIDOS. É POSSÍVEL PREVENIR! - CASUÍSTICA DE 13 ANOS DO HOSPITAL DISTRITAL DE SANTARÉM

Paulo Venâncio¹; Filipa Vilarinho¹; Elisabete Oliveira¹; João Calado¹

1- Hospital Distrital de Santarém

PD322- GEA A SALMONELA NOS ÚLTIMOS 10 ANOS

Diana G. Pignatelli¹; Ema Leal²; David Lito³; Catarina Dâmaso Martins³; Margarida Rodrigues³; Florbela Cunha³

1- Hospital de Santa Maria; 2- Hospital de D. Estefânia; 3- Hospital de Reynaldo dos Santos

PD323- ABCESSO VERTEBRAL EPIDURAL POR S. PYOGENES

Dora Martins¹; Joana Marinho¹; Andrea Dias¹; Rita Cardoso¹; Manuela Costa Alves¹; Fernanda Rodrigues¹; Maria Helena Estêvão¹

1- Hospital Pediátrico de Coimbra

PD324- PIOMIOSITE DO PIRIFORME - UMA CAUSA RARA DE DOR NA ANCA

Catarina Figueiredo¹; Filipa Belo²; Cassiano Neves³

1- HPP- Hospital de Cascais; 2- Hospital de Faro; 3- Hospital Dona Estefânia

PD325- MASSA CERVICAL - UMA ETIOLOGIA INCOMUM

Nádia Rodrigues¹; Marco Pereira¹; Natacha Fontes¹; Ana Paula Aguiar¹; Adriano Figueiredo¹; Georgeta oliveira¹

1- Hospital Pedro Hispano, E.P.E.

PD326- CARACTERIZAÇÃO FENOTÍPICA E GENOTÍPICA DE HAEMOPHILUS INFLUENZAE ISOLADOS EM CRIANÇAS COM OTITE NO PERÍODO QUE ANTECEDE A VACINAÇÃO COM PCV10-HID

Paula Bajanca Lavado¹; Célia Betencourt¹; A.R.S.I.P. (Antibiotic Resistance Surveillance in Portugal)²

1- Instituto Nacional de Saúde Dr. Ricardo Jorge; 2- Grupo de Laboratórios Hospitalares

PD327- INTERNAMENTOS POR VARICELA

Nélia Ferraria¹; Paula Afonso¹; Teresa Correia¹; Manuela Henriques¹

1- Hospital Nossa Senhora do Rosário

PD328- TOSSE CONVULSA COMPLICADA POR APNEIA CENTRAL DO SONO: CASO CLÍNICO

Diana S. Pinto¹; Inês Vaz Matos¹; Anabela Bandeira¹; Lúcia Gomes¹; João Lopes¹; Helena Estêvão²; Maria Guilhermina Reis¹

1- Centro Hospitalar do Porto - Hospital de Santo António; 2- Centro Hospitalar de Coimbra

POSTERS COM DISCUSSÃO

PD329- “PICADA ACIDENTAL POR AGULHA ENCONTRADA NA RUA - CASUÍSTICA DO HOSPITAL PEDIÁTRICO DE COIMBRA”

Maristela Margatho¹; Andrea Dias¹; Graça Rocha¹

1- Hospital Pediátrico de Coimbra

PD330- DOENÇA DE BORNHOLM: UMA ENTIDADE ESQUECIDA

Hugo de Castro Faria¹; Vera Viegas¹; Alexandra Emílio¹

1- Centro Hospitalar de Setúbal

PD331- MENINGITES BACTERIANAS: A REALIDADE NA REGIÃO AUTÓNOMA DA MADEIRA

Eulália Viveiros¹; Francisco Silva¹; Jorge Cabral¹; Edite Costa¹; Rui Vasconcelos¹

1- Hospital Central do Funchal

PD332- GASTROENTERITE AGUDA EM IDADE PEDIÁTRICA - REVISÃO CASUÍSTICA

Ana Castro¹; Natacha Fontes¹; Sofia Jordão¹; Antónia Read¹; Valquíria Alves¹; Eduarda Cruz¹

1- Hospital Pedro Hispano - ULS Matosinhos

PD333- OSTEOMIELEITE CRÓNICA MULTIFOCAL RECORRENTE - CASO CLÍNICO

Filipa Belo¹; Raquel Carreira²; Graça Lopes³; José Gonçalo Marques³

1- Hospital de Faro, EPE; 2- Hospital de Santa Maria / Centro Hospitalar Caldas da Rainha; 3- Hospital de Santa Maria - Centro Hospitalar Lisboa Norte

PD334- COMPLICAÇÕES SUPURATIVAS DA AMIGDALITE AGUDA

Clara Machado¹; Sofia Martins¹; Teresa Pontes¹; Ana Antunes¹; Tiago Godinho²; Henedina Antunes³

1- Unidade de Adolescentes, Serviço de Pediatria, Hospital de Braga; 2- Serviço de Otorrinolaringologia, Hospital de Braga; 3- Unidade de Adolescentes, Serviço de Pediatria, Hospital de Braga; Instituto de Ciências da Vida e da Saúde, Escola de Ciências da Saúde da Universidade do Minho

PD335- TRANSMISSÃO VERTICAL DO VÍRUS DA HEPATITE C - EXPERIÊNCIA DE UM SERVIÇO DE PEDIATRIA

Isabel Pinto Pais¹; Diana Moreira²; Luciana Barbosa¹; Cristina Costa¹; Anabela Joao¹

1- CHVNG/E

PD336- COXALGIA NO ADOLESCENTE: MESMO SINTOMA, PATOLOGIAS DIFERENTES

Rute Barreto¹; Rita Calado¹; Graça Mira¹; Isabel Fernandes¹

1- Hospital do Espírito Santo de Évora- EPE

PD337- TÊNIS NA ADOLESCÊNCIA, UM RISCO INFECCIOSO?

Hugo de Castro Faria¹; Nádia Pereira¹; Vera Viegas¹; Alexandra Emílio¹

1- Centro Hospitalar de Setúbal

PD338- CMV CONGÉNITO

Sara Nóbrega¹; Paula Correia¹; Maria João Brito²

1- Hospital Prof. Dr. Fernando Fonseca; 2- Hospital Dona Estefânia

POSTERS COM DISCUSSÃO

PD339- TRANSMISSÃO VERTICAL DE INFECÇÕES TORCH - EXPERIÊNCIA DE UM SERVIÇO DE PEDIATRIA

Diana Moreira¹; Isabel Pinto Pais¹; Anabela João¹
1- Centro Hospitalar Vila Nova de Gaia/Espinho, E.P.E.

PD340- LEISHMANIOSE VISCERAL: QUANDO PENSAR NELA?

Cláudia Mariana Rosa de Almeida¹; Catarina Matos¹; Rita S. Silva¹; Cláudia Monteiro¹; Carla Zilhão¹; Joaquim Cunha¹

1- Centro Hospitalar do Tâmega e Sousa - Unidade Padre Américo

PD341- DORSALGIA EM ADOLESCENTE: DESAFIO DE SEMIOLOGIA

Ana Catarina Sousa¹; Teresa Andrade²; Reginaldo Spenciêre³; Isabel Gomez⁴; Elisa Rodrigues⁵; Idalina Maciel²

1- Unidade Local de Saúde do Alto Minho; 2- Serviço de Pediatria da Unidade Local de Saúde do Alto Minho; 3- Serviço de Radiologia da Unidade Local de Saúde do Alto Minho; 4- Serviço de Anatomia Patológica da Unidade Local de Saúde do Alto Minho; 5- Serviço de Ortopedia da Unidade Local de Saúde do Alto Minho

PD342- NEURETINITE UNILATERAL: QUE ETIOLOGIA?

Filipa Marques¹; Cristina Brito²; Marta Conde³; Maria João Brito³

1- Hospital Dona Estefânia - Unidade de infecciologia; 2- Hospital Dona Estefânia - Serviço de Oftalmologia; 3- Hospital Dona Estefânia - Unidade de Infecciologia

PD343- MANIFESTAÇÃO ATÍPICA DA INFECÇÃO POR BARTONELLA HENSELAE - CASO CLÍNICO

Andreia Dias¹; Diana Pinto¹; Anabela Bandeira¹; Teresa Borges¹; Margarida Guedes¹

1- Centro Hospitalar do Porto, Hospital de Santo António

PD344- MENINGITE COMO COMPLICAÇÃO DE SINUSOPATIA

Maria Inês Mascarenhas¹; Paula Correia¹; Maria João Brito¹

1- Hospital Prof. Doutor Fernando Fonseca EPE

PD345- PROVÁVEL SÍNDROMA DO CHOQUE TÓXICO EM ADOLESCENTE

Vivian Gonçalves¹; Rita Belo Morais¹; Paula Nunes¹; Pedro Flores¹; Conceição Santos¹

1- Hospital São Francisco Xavier - Centro Hospitalar de Lisboa Ocidental

PD346- ARTRITE SÉPTICA A STREPTOCOCCUS AGALACTIAE

Ana Catarina Madeira Faro¹; Manuel Salgado¹; Inês Balacó¹; Jorge Seabra¹

1- Hospital Pediátrico de Coimbra

PD347- GASTROENTERITE EM IDADE PEDIÁTRICA - RETRATO DE 3 ANOS NUM DEPARTAMENTO DE PEDIATRIA

Zahara nizarali¹; Catarina Luis¹; Marta Ferreira¹; Marta Moniz¹; Cristina Mendes¹; Ester Matias¹;

Helena Isabel Almeida¹; Graciete Bragança¹; Helena Carreiro¹

1- Hospital Professor Doutor Fernando Fonseca, EPE

POSTERS COM DISCUSSÃO

PD348- DOENÇA MENINGOCÓCICA INVASIVA - EXPERIÊNCIA DE 10 ANOS DE UM SERVIÇO DE PEDIATRIA

Diana Moreira¹; Cláudia Almeida¹; Ângela Machado¹; Braga da Cunha¹; Sónia Lira¹

1- Centro Hospitalar Tâmega e Sousa, E.P.E.

PD349- MENINGITE POR AGENTE NÃO COMUM

Irina Carvalheiro¹; Anabela Bicho¹; Lurdes Costa¹; Helena Almeida¹

1- Centro Hospitalar Oeste Norte - Caldas da Rainha

PD350- SACRO-ILEÍTE SÉPTICA EM IDADE PEDIÁTRICA: DOIS CASOS CLÍNICOS

Tânia Russo¹; Paulo Maia¹; Maria Manuel Zarcos¹

1- Hospital de Santo André, E. P. E.

PD351- INFECÇÕES OSTEOARTICULARES: UMA CASUÍSTICA DE 15 ANOS

Luciana Barbosa¹; Ricardo Geraldes²; Maria José Dinis¹; Andreia Teles¹; Lúcia Rodrigues¹;

Mafalda Santos²

1- Serviço de Pediatria - Centro Hospitalar de Vila Nova de Gaia-Espinho, EPE; 2- Serviço de Ortopedia - Centro Hospitalar de Vila Nova de Gaia-Espinho, EPE

PD352- A VARICELA COMO MOTIVO DE INTERNAMENTO 2000-2009

Ana Cristina Gomes¹; Patrícia Carvalho²; Ana Rita Araújo²; Armando Laranjeira²; Idalina Maciel²

1- Centro Hospital de Coimbra, EPE; 2- Unidade Local de Saúde do Alto Minho, EPE

PD353- INTERNAMENTOS POR COMPLICAÇÕES DA VARICELA

Joana Ramos Pereira¹; Cristina Baptista¹

1- Hospital de S. Teotónio, Viseu

PD354- ABCESSO AMEBIANO - A PROPÓSITO DE UM CASO CLÍNICO

Joana Regala¹; Pedro Garcia¹; Luís Ribeiro da Silva¹; Luís Varandas¹; Gonçalo Cordeiro Ferreira¹

1- Hospital Dona Estefânia - Centro Hospitalar de Lisboa Central

PD355- INFECÇÕES OSTEOARTICULARES EM IDADE PEDIÁTRICA: CASUÍSTICA DE 19 ANOS

Tânia Russo¹; Maria Manuel Zarcos¹

1- Hospital de Santo André, E. P. E.

PD356- INFECÇÕES DO SISTEMA NERVOSO CENTRAL (SNC) NO 1º ANO DE VIDA

Gabriela Pereira¹; Ariana Afonso¹; Carla Sá¹; Almerinda Pereira¹

1- Hospital de Braga

PD357- VARICELA E SUAS COMPLICAÇÕES: CASUÍSTICA DE 11 ANOS

Rute Barreto¹; Dora Fontes¹; Sónia Antunes¹; Helena Chantre²; Isabel Fernandes¹

1- Hospital do Espírito Santo de Évora- EPE; 2- Unidade de Saúde Familiar Eborae

POSTERS COM DISCUSSÃO

PD358- QUANDO A ZONA NÃO VEM SÓ

Filipa Reis¹; Filipa Nunes¹; José da Cunha¹; Margarida Pinto¹; Paula Azeredo¹

1- Hospital Garcia de Orta

PD359- EPIDEMIOLOGIA E EVOLUÇÃO CLÍNICA DAS INFECÇÕES RESPIRATÓRIAS**AGUDAS: INTERNAMENTO HOSPITALAR 2002-2007**

Lia Rodrigues e Rodrigues¹; Marta Nascimento¹; Ana Cristina Barros¹; Raquel¹; Valquíria Alves¹; Eduarda Cruz¹

1- Hospital Pedro Hispano, ULS Matosinhos

PD360- DO RIGOR DIETÉTICO À OBSESSÃO COM O PESO: DOIS CASOS CLÍNICOS DE DISTÚRBO DO COMPORTAMENTO ALIMENTAR EM ADOLESCENTES COM DIABETES MELLITUS TIPO 1

Ana Laura Fitas¹; Maria Antónia Silva²; Maria do Carmo Pinto³; Rosa Pina⁴; Guilhermina Romão⁵; Gonçalo Cordeiro Ferreira⁶

1- Unidade de Adolescentes, Hospital de Dona Estefânia; 2- Unidade de Pedopsiquiatria, Hospital de Dona Estefânia; 3- Responsável pela Unidade de Adolescentes, Hospital de Dona Estefânia; 4- Unidade de Endocrinologia Pediátrica, Hospital de Dona Estefânia; 5- Coordenadora da Unidade de Endocrinologia Pediátrica, Hospital de Dona Estefânia; 6- Director da Área de Pediatria Médica do Hospital de Dona Estefânia

PD361- UM CASO RARO DE RETENÇÃO URINÁRIA AGUDA

Marta Santalha¹; Miguel Fonte²; Filipa Correia¹; Cristina Ferreira¹

1- Centro Hospitalar do Alto Ave - Unidade de Guimarães; 2- Centro Hospitalar de Trás-os-montes e Alto Douro

PD362- ADOLESCENTES COM 15 ANOS NO SERVIÇO DE URGÊNCIA - CASUÍSTICA DE UM ANO

Sónia Regina Silva¹; Fátima Ribeiro¹; Filipa Rodrigues¹; Maria Manuel Flores¹; Sílvia Almeida¹

1- Hospital Infante D. Pedro

PD363- DEPRESSÃO NA ADOLESCÊNCIA

Nádia Rodrigues¹; Ana Castro¹; Marco Pereira¹; Alda Melo¹; Teresa Neto¹

1- Unidade Local de Saúde de Matosinhos - Centro de Saúde Senhora da Hora

PD364- OS ADOLESCENTES NA URGÊNCIA DO HOSPITAL NOSSA SENHORA DO ROSÁRIO

Paula Afonso¹; Nélia Ferraria¹; Susana Rocha¹; Elisabete Gonçalves¹

1- Hospital Nossa Senhora do Rosário

PD365- ADOLESCENTES NO SERVIÇO DE URGÊNCIA - NOVOS DESAFIOS DA PEDIATRIA

Sandra Costa¹; Marta Santalha¹; Armandina Silva¹

1- CHAA - Hospital de Guimarães

PD366- ANOREXIA NERVOSA - CASUÍSTICA DOS INTERNAMENTOS NO HOSPITAL DONA ESTEFÂNIA

Alexandra Gavino¹; Sérgio Laranjo²; Maria do Carmo Pinto³; Leonor Sasseti³

1- Serviço de Pediatria, Hospital Distrital de Santarém; 2- Serviço de Cardiologia Pediátrica, Hospital de Santa Marta, CHLC; 3- Unidade de Adolescentes, Serviço 1 de Pediatria, Hospital Dona Estefânia, CHLC

POSTERS COM DISCUSSÃO

PD367- O ESPAÇO SAÚDE JOVEM: A NOSSA EXPERIÊNCIA

Ana Catarina Sousa¹; Teresa Andrade²; Teresa Bernardo²; Idalina Maciel³

1- Unidade Local de Saúde do Alto Minho; 2- Serviço de Pediatria da Unidade Local de Saúde do Alto Minho; 3- Serviço de Pediatria da Unidade Local de Saúde do Alto Minho / Coordenadora Espaço Saúde Jovem - Viana do Castelo

PD368- DOR ABDOMINAL NUMA ADOLESCENTE NA PRÉ-MENARCA - UM DIAGNÓSTICO POUCO USUAL

Sandrina Martins¹; Hugo Rodrigues¹; Mariana Costa¹; Patrícia Carvalho¹; Miguel Salgado¹; Isabel Martinho¹

1- ULSAM - Viana do Castelo

PD369- SÍNDROME DE QUEBRA NOZES : A PROPÓSITO DE UM CASO CLÍNICO

Aida Silva e Sá¹; José Fraga¹; Cristina Cândido¹; Fátima Dias¹

1- Centro Hospitalar de Trás Montes e Alto Douro

PD370- PAPEL DA ECOGRAFIA COM DOPPLER NA AVALIAÇÃO DA HEMATÚRIA

Mariana Rodrigues¹; João Luís Barreira²

1- Hospital de São João E.P.E., Porto; 2- Pediatria - UAG MC - Hospital de São João E.P.E. / Faculdade de Medicina da Universidade do Porto

PD371- RAQUITISMO HIPOFOSFATÉMICO FAMILIAR: A PROPÓSITO DE UM CASO CLÍNICO

Arnaldo Cerqueira¹; Helena Pinto¹; Helena Jardim¹; A. Caldas Afonso¹

1- Unidade de Nefrologia Pediátrica, UAG da MC, Hospital de S. João, E.P.E.-Porto

PD372- SÍNDROME DE BARTTER - UM CASO CLÍNICO COM EVOLUÇÃO INESPERADA

Filipa Caldeira¹; Ana Dias Alves¹; Manuela Braga¹; Paulo Calhau¹

1- Hospital Garcia de Orta

PD373- DILATAÇÃO PIELOCALICIAL PRÉ-NATAL - A IMPORTÂNCIA DO SEU SEGUIMENTO

Helena Rios¹; Filipa Rodrigues²; Elsa Hipólito²; Maria Manuel Flores²; Paula Rocha²

1- Hospital Pediátrico de Coimbra; 2- Hospital Infante D. Pedro - Aveiro

PD374- PSEUDOHIPALDOSTERONISMO SECUNDÁRIO POR ITU POR AEROCOCCUS VIRIDANS

Ana Luísa Santos Leite¹; Vinhas da Silva¹; António Vilarinho¹; Graça Ferreira¹

1- Centro Hospitalar de Vila Nova de Gaia/Espinho

PD375- NEFRITE LÚPICA GRAVE, O QUE FAZER? OPTAMOS PELA PLASMAFERESE

Andreia Mascarenhas¹; Ana Paula Serrão¹; Isabel Castro¹

1- Hospital Dona Estefânia

POSTERS COM DISCUSSÃO

PD376- SÍNDROME DE FANCONI SECUNDÁRIO A CISTINOSE: CASO CLÍNICO

Ana Filipe Almeida¹; Ana Teixeira¹; Natacha Santos¹; Filipa Flor de Lima¹; Carla Rocha¹; Mariana Magalhães¹; Esmeralda Rodrigues²; Helena Pinto³; A. Caldas Afonso³

1- Serviço de Pediatria UAG-MC, Hospital S. João E.P.E. - Porto; 2- Unidade Doenças Metabólicas/S. Pediatria UAG-MC, Hospital S. João E.P.E. - Porto; 3- Unidade Nefrologia/S. Pediatria UAG-MC, Hospital S. João E.P.E. - Porto

PD377- REFLUXO VESICOURTERAL FAMILIAR

Carla Rocha¹, Filipa Flor de Lima¹, Mariana Magalhães¹, Helena Pinto¹, J. Estevão Costa², A. Caldas Afonso¹

1- Unidade de Nefrologia Pediátrica, Serviço de Pediatria, Hospital de S. João, E.P.E. - Porto; 2- Serviço de Cirurgia Pediátrica, Hospital de S. João, E.P.E.- Porto

PD378- 10 ANOS DE GLOMERULONEFRITE AGUDA PÓS-ESTREPTOCÓCICA

Duarte Malveiro¹; Sara Pimentel Marcos¹; Maria Gorete Vale¹

1- Hospital São Francisco Xavier - CHLO

PD379- HIDRONEFROSE COM DIAGNÓSTICO PRÉ-NATAL: CASUÍSTICA DE 5 ANOS

Amélia Moreira¹; Cristiana Couto¹; Rute Moura¹; Cristina Ferreira¹; Cláudia Tavares¹

1- Centro Hospitalar Alto Ave - Guimarães

PD380- A IMPORTÂNCIA DA TENSÃO ARTERIAL - CASO CLÍNICO

Andreia Dias¹; Maria João Oliveira¹; Diana Pinto¹; Paula Matos¹

1- Centro Hospitalar do Porto - Hospital de Santo António

PD381- ENURESE NOCTURNA: A EXPERIÊNCIA DE UMA CONSULTA HOSPITALAR.

Ângela Dias¹; Filipa Correia¹; Andreia Lopes¹; Ana Luísa Lobo¹; Cláudia Tavares¹

1- Centro Hospitalar do Alto Ave

PD382- PÚRPURA DE HENOC-SCHONLEIN: CASUÍSTICA 1998-2008

Dora Gomes¹; Susana Branco¹; Isabel Andrade¹

1- Hospital São Teotónio, EPE-Viseu

PD383- ANOMALIAS DA FUSÃO RENAL: REVISÃO DE 9 CASOS

Joana Rebelo¹; Cristina Miguel¹; Paulo Teixeira¹

1- CHMA - Unidade de Famalicão

PD384- ACIDENTES VASCULARES CEREBRAIS NO RECÉM NASCIDO DE TERMO

Mafalda Lucas¹; Ana Rodrigues¹; Sónia Marques¹; José Carlos Ferreira¹; Glória Carvalhosa¹; Ana Maria Neto¹

1-Hospital Cuf Descobertas

PD385- INFECÇÃO NO RECÉM-NASCIDO NA UNIDADE DE CUIDADOS INTENSIVOS NEONATAIS

Maria João Magalhães¹; Sandra Costa¹; Carla Sá¹; Albina Silva¹; Matos Marques¹; Eduarda Abreu¹; Bernardete Fernandes¹; Almerinda Pereira¹

1-Hospital de Braga

POSTERS COM DISCUSSÃO

PD386- O QUE PODEMOS ESPERAR DA EPO NO RN DE MUITO BAIXO PESO?

Ana Garrido¹; Otilia Cunha¹; Rui Pinto¹

1-Centro Hospitalar Gaia e Espinho, EPE

PD387- AGENESIA DO CORPO CALOSO - A PROPÓSITO DE 3 CASOS CLÍNICOS

Dária Rezende¹; Carla Sá¹; Albina Silva¹; Eduarda Abreu¹; Matos Marques¹; Bernardete Fernandes¹; Alexandra Cadilhe¹; Matos Cruz¹; Amerinda Pereira¹

1-Hospital de São Marcos

PD388- RECÉM-NASCIDOS COM NECESSIDADE DE CUIDADOS DIFERENCIADOS TRANSFERIDOS DE UM HOSPITAL DISTRIAL

Susana Castanhinha¹; Hernâni Brito²; Filipa Balona²; Clara Vieira²; Cristina Miguel²; José Gonçalves Oliveira²

1-Serviço de Neonatologia/Pediatria, Hospital de Famalicão, Centro Hospitalar Médio Ave; 2-Serviço de Neonatologia/Pediatria, Hospital de Famalicão, CHMA

PD389- CUIDADOS INTENSIVOS NEONATAIS NO HOSPITAL DE BRAGA

Sandra Costa¹; Maria João Magalhães¹; Albina Silva²; Carla Sá²; Eduarda Abreu²; Bernardete Fernandes²; Matos Marques²; Almerinda Pereira^{2,3}

1-Interna de formação específica de Pediatria, Hospital de Braga, Braga; 2-Assistente hospitalar de Neonatologia, Hospital de Braga, Braga; 3-Directora de Serviço de Pediatria, Hospital de Braga

PD390- APLASIA CÚTIS CONGÉNITA: UM CASO CLÍNICO

Diana S. Pinto¹; Ana Aguiar¹; Cláudia Ferraz¹; Alexandrina Portela¹; Agostinha Souto¹

1-Hospital Pedro Hispano

PD391- TUMOR ÓSSEO BENIGNO OU OSTEOMILEITE SUBAGUDA?

Joana Cardoso¹; Catarina Dias¹; Mafalda Santos¹; Lúcia Rodrigues¹

1-Centro Hospitalar de Vila Nova Gaia/Espinho

PD392- ESCLERODERMIA JUVENIL - CASO CLÍNICO

Raquel Nunes Marta¹; Vera Silva¹; Susana Rocha¹; Nuno Fernandes¹; J.A. Melo Gomes²

1-Hospital Nossa Senhora do Rosário - Barreiro; 2-Instituto Português de Reumatologia

PD393- PÚRPURA NUM LACTENTE - EDEMA HEMORRÁGICO AGUDO DA INFÂNCIA

Lara Isidoro¹; Catarina Dias²; Rui Dourado²

1-Centro Hospitalar de Vila Nova de Gaia/Espinho; 2-Centro Hospitalar de Vila Nova de Gaia/Espinho

PD394- PATOLOGIA OFTALMOLÓGICA NA CRIANÇA: RASTREIO NA CONSULTA DE SAÚDE INFANTIL

Ana Zagalo¹; Rui Passadouro²; Isabel Poças²; Maria Manuel Zarcos¹

1- Hospital Santo André - Leiria; 2- Centro Saude Dr. Arnaldo Sampaio

POSTERS COM DISCUSSÃO

PD395- CARACTERIZAÇÃO DO PADRÃO DE SONO NUMA POPULAÇÃO PEDIÁTRICA

João Núncio Crispim¹; Leonor Boto¹; Isabel Saraiva de Melo²; Carla Juvandes²; Paula Azeredo²; Rosário Ferreira¹

1- Departamento da Criança e da Família, Hospital de Santa Maria, CHLN; 2- Serviço de Pediatria, Hospital Garcia de Orta

PD396- PREVENÇÃO DE ACIDENTES: O QUE SABEM OS PAIS

Ana Margarida Costa¹; Aida Sá¹; Isabel Soares¹; Fátima Dias¹; Maria João Serafino²

1- Serviço Pediatria, H. S. Pedro, CHTMAD, EPE; 2- Unidade Saúde Familiar Fenix

PD397- “SÍNDROME DE ODOR A PEIXE”, UMA FORMA TRANSITÓRIA NA CRIANÇA

Janine Coelho¹; Ana Filipe de Almeida¹; Ana Maia¹; Laura Vilarinho²; Esmeralda Rodrigues³; Elisa Leão Teles⁴

1- Serviço de Pediatria, Hospital S. João, Porto; 2- Unidade de Investigação Centro de Genética Médica Jacinto Magalhães; 3- Unidade Doenças Metabólicas, Serviço de Pediatria, Hospital S. João, Porto; 4- Unidade Doenças Metabólicas, Serviço de Pediatria, Hospital S. João, Porto

PD398- DIFICULDADE NO DIAGNÓSTICO DE IMUNODEFICIÊNCIA COMUM VARIÁVEL NA INFÂNCIA: A PROPÓSITO DE UM CASO CLÍNICO

Eugénia Almeida¹; Teresa Silva¹; Sónia Lemos¹; Miguel Félix¹; Emília Faria¹

1- Hospital Pediátrico de Coimbra, Centro Hospitalar de Coimbra, EPE

PD399- USO DE MEDICAMENTOS PARA A TOSSE EM CRIANÇAS

Rita Santos Silva¹; Susana Corujeira¹; Luís Nogueira-Silva¹; Rita Jorge¹; Sofia Paupério¹; Ana Maia¹; Inês Azevedo²

1- S. Pediatria da UAG-MC do Hospital S. João, EPE - Porto; 2- S. Pediatria da UAG-MC do Hospital S. João, EPE - Porto/ Faculdade de Medicina da Universidade do Porto

PD400- ACIDENTES: A PREVENÇÃO É O MELHOR REMÉDIO!

Dora Gomes¹; Joana Campos¹; Isabel Andrade¹; Fátima Simões¹

1- Hospital São Teotónio, EPE-Viséu

PD401- TUMOR DE WILMS - DIFERENTES FORMAS DE APRESENTAÇÃO

Cristiana Ribeiro¹; Ana Catarina Sousa¹; Hugo Rodrigues¹; Virgínia Sampaio¹; Íris Maia²; Maria do Bom Sucesso⁵

1- Unidade Local de Saúde do Alto Minho - Viana do Castelo; 2- Instituto Português de Oncologia - Porto

PD402- RASTREIO OFTALMOLÓGICO DOS 3 AOS 5 ANOS NUMA POPULAÇÃO DO CENTRO DE SAÚDE DO LUMIAR

Mara Silva¹; Paula Nunes²; Graciete Pinto³

1- Centro Hospitalar do Barlavento Algarvio; 2- Centro Hospitalar de Lisboa Ocidental; 3- Centro de Saúde de Sete Rios

POSTERS COM DISCUSSÃO

PD403- BRINCAR - A OPINIÃO DOS PEDIATRAS

Filipa Miranda¹; Mariana Costa¹; Gisela Silva²; Teresa São Simão³; Carla Marques⁴; Sandrina Martins¹; Ana Gomes⁵; Miguel Costa⁶; Joana Amorim³; Fátima Pinto⁷

1- Unidade Local de Saúde do Alto Minho; 2- Centro Hospitalar do Porto; 3- Unidade Local de Saúde do Alto Ave; 4- Centro de Saúde da Povoia do Varzim; 5- Hospital Pediátrico de Coimbra; 6- Hospital de São Marcos; 7- Centro de Saúde da Carvalhosa e Foz do Douro

PD404- OCUPAÇÃO DOS TEMPOS LIVRES DA CRIANÇA EM IDADE PRÉ-ESCOLAR

Gisela Silva¹; Joana Amorim¹; Ana Torres²; Joana Rios³; Filipa Miranda⁴; Vanessa Mendonça⁵; Fátima Pinto⁶

1- Centro Hospitalar do Porto- Unidade Hospital Maria Pia; 2- Unidade Local de Saúde do Alto Minho, EPE - Viana do Castelo; 3- Unidade Local de Saúde do Alto Minho, EPE- Viana do Castelo; 4- Unidade Local de Saúde do Alto Minho, EPE- Viana do Castelo; 5- Hospital de São João, EPE; 6- ACES Porto Ocidental, Unidade de Saúde de Aníbal Cunha

PD405- SAÚDE ORAL NUMA POPULAÇÃO PEDIÁTRICA - ESTUDO TRANSVERSAL

Susana Corujeira¹; Rita Santos Silva¹; Maria do Céu Espinheira¹; Rita Jorge¹; Inês Azevedo²; Jorge Carneiro³; Rowney Furfuro³; Ana Maia¹

1- Serviço de Pediatria, UAG-MC, Hospital de São João, E.P.E. Porto; 2- Serviço de Pediatria, UAG-MC, Hospital de São João, E.P.E. Porto/ Faculdade de Medicina da Universidade do Porto; 3- Faculdade de Medicina da Universidade do Porto

PD406- ASSIMETRIA TORÁCICA: MANIFESTAÇÃO INICIAL DE TUMOR DE WILMS

Maria do Céu Espinheira¹; Helena Jardim¹; Telmo Fonseca²; Tiago Henriques Coelho³; Nuno Farinha¹; Inês Azevedo¹

1- Serviço de Pediatria, UAG-MC, Hospital S. João, Porto; 2- Serviço de Pediatria, Hospital Dr. Francisco Zagalo, Ovar; 3- Serviço de Pediatria Cirúrgica, Hospital S. João, Porto

PD407- AUTOMEDICAÇÃO EM CRIANÇAS E ADOLESCENTES

Carla Rocha¹; Filipa Flor de Lima¹; Mariana Magalhães¹; Helena Pinto¹; Ana Maia¹

1- Serviço de Pediatria, UAG Mulher e Criança, Hospital de São João, E.P.E.-Porto

PD408- FILHOS DE MÃES ESTRANGEIRAS

Alexandra Luz²; Cristiana Carvalho¹; Regina Ferreira¹; Lina Winckler¹

1- Hospital de Santo André, EPE, Leiria

PD409- ANIRIDIA CONGÉNITA - A IMPORTÂNCIA DO EXAME OFTALMOSCÓPICO

Nádia Rodrigues¹; Lia Rodrigues¹; Natacha Fontes¹; Maria José Costa¹

1- Hospital Pedro Hispano, E.P.E.

PD410- ASSOCIAÇÃO ENTRE EXCESSO DE PESO E QUALIDADE DE VIDA EM CRIANÇAS DE UMA ESCOLA DO PORTO

Helena Sousa¹; Liliana Pinheiro²; Lília Bravo³

1- Hospital de Santo António; 2- Hospital de São Marcos; 3- Centro de Saúde da Batalha

PD411- RECORRÊNCIAS À URGÊNCIA PEDIÁTRICA EM CRIANÇAS DE 12 MESES NASCIDAS NO HOSPITAL DE SANTARÉM NO 1.º SEMESTRE DE 2005

Dina Eiras¹; Ana Torres Melo¹; Isabel Ramos¹; Helena Oliveira¹; Aldina Canteiro Lopes¹

1- Hospital de Santarém

POSTERS COM DISCUSSÃO

PD412- O PEQUENO-ALMOÇO DAS NOSSAS CRIANÇAS E ADOLESCENTESMárcia Cordeiro¹; Joana Rebelo¹; Raquel Cardoso¹; Fernanda Carvalho¹

1- Serviço de Pediatria-Centro Hospitalar Médio Ave - Unidade de Famalicão

PD413- PREVALÊNCIA DO ALEITAMENTO MATERNO, INTRODUÇÃO DE SUPLEMENTOS ALIMENTARES E SEUS DETERMINANTESCristina Lirio Pedrosa¹; Maria José Guimarães²

1- Hospital de Dona Estefânia; 2- Unidade de Saúde Familiar da Cova da Piedade

PD414- NEM TODO O EDEMA É URTICÁRIA. DOENÇA DO SORO ASSOCIADA AO CEFACLORTiago Proença dos Santos¹; Catarina Espírito Santo¹; Sara Pinto¹

1- Hospital de Santa Maria

PD415- PAROTIDITE RECORRENTE NA CRIANÇA - UM CASO CLÍNICOJanine Coelho¹; Ana Filipe de Almeida¹; Eunice Trindade¹

1- Serviço de Pediatria, Hospital de São João, Porto

PD416- MELHORAR OS CUIDADOS DE SAÚDE PRIMÁRIOS! AVALIAÇÃO E GARANTIA DE QUALIDADE EM SAÚDE INFANTIL E JUVENIL NUMA UNIDADE DE SAÚDE FAMILIAR (USF)Kátia Cardoso¹; Rute Pina Cordeiro²; Eugénia Rodrigues²; Nelson Gaspar²; Nuno Sousa²

1- Serviço de Pediatria - Hospital de Santa Maria - Centro Hospitalar Lisboa Norte; 2- USF Dafundo - Centro de Saúde de Carnaxide

PD417- ACTIVIDADE LÚDICO-PEDAGÓGICA PROMOTORA DA SOPA DE LEGUMESJorge Miguel França Santos¹; Dora Aguiar¹; Bárbara Ribeiro¹; Elisa Rocha¹; Emília Mesquita¹;Miguel Cunha¹

1- CHTMAD, EPE - Unidade Hospitalar de Chaves

PD418- “TROUXE O LIVRINHO DO MENINO?”Isabel Vale¹; Sofia Fernandes Paupério²; Graça Marques³; Cesarina Silva³

1- Serviço de Pediatria, Centro Hospitalar Tâmega e Sousa, Hospital Padre Américo; Centro de Saúde Valongo/Ermesinde- Unidade de Ermesinde; 2- Serviço de Pediatria, UAG-MC, Hospital de S. João EPE; Centro de Saúde Valongo/Ermesinde- Unidade de Ermesinde; 3- Centro de Saúde Valongo/Ermesinde- Unidade de Ermesinde

PD419- UM ESTUDO SOBRE O GRAU DE CONHECIMENTO ACERCA DE ACIDENTES EM IDADE PEDIÁTRICA EM 2 CENTROS DE SAÚDE DE SETÚBALRita Mateus¹; Teresa Gouveia²

1- Centro Hospitalar de Setúbal - H. S. Bernardo; 2- Centro de Saúde do Bonfim (Setúbal)

PD420- ENURESE NOCTURNA: UM OLHAR SOBRE A CONSULTA DE PEDIATRIA GERALDora Gomes¹; Filipa Leite¹; Isabel Andrade¹; Joana Campos¹; Fátima Simões¹

1- Hospital São Teotónio, EPE-Viséu

POSTERS COM DISCUSSÃO

PD421- MEDICAMENTOS INFANTIS VS CÁRIES DENTÁRIAS - PERCEÇÕES E ATITUDES DOS RESPONSÁVEIS DAS CRIANÇASFilipa Almeida Leite¹; Cristiana Ribeiro²; André Correia³; M Elvira Pinto²

1- Hospital S. Teotónio, E.P.E. - Viséu; 2- Centro de Saúde Barão do Corvo, Vila Nova de Gaia; 3- Faculdade de Medicina Dentária da Universidade do Porto

PD422- PONTO DA SITUAÇÃO: VACINAS NÃO INCLUÍDAS NO PLANO NACIONAL DE VACINAÇÃOSofia Fernandes Paupério¹; Isabel Vale²; Graça Marques³; Cesarina Silva³

1- Serviço de Pediatria, UAG-MC, Hospital de S. João EPE; Centro de Saúde Valongo/Ermesinde- Unidade de Ermesinde; 2- Serviço de Pediatria, Centro Hospitalar Tâmega e Sousa, Hospital Padre Américo; Centro de Saúde Valongo/Ermesinde- Unidade de Ermesinde; 3- Centro de Saúde Valongo/Ermesinde- Unidade de Ermesinde

ÍNDICE

PRESIDENTES

JÚRI DE GALA

MODERADORES

PALESTRANTES

REVISORES

FORMADORES DE CURSO PRÉ-CONGRESSO

Ana Carriço
Ana Maria Carvalho
António Joaquim Pereira
António Pires
João Rosa
Luís Almeida Santos
Madalena Filipa Prata
Maurílio Gaspar
Miguel Félix
Ricardo Costa
Sílvia Almeida
Sofia Lima

FORMADORES DE CURSO PÓS-CONGRESSO

Alexandra Diniz
Ana Marquez
Armando Teixeira-Pinto
Catarina Silvestre
Fernando Algarvio
Filipe Azevedo
H. Almeida
Helena Almeida
J. Farela
J. Peixoto
João de Castro
João Henriques
Paolo Casella
Paula Costa
Pedro Garcia
Pedro Nunes

MODERADORES

Amélia Cavaco
Ana Luísa Teixeira
Fernando Rodrigues
Helena Almeida
Heloísa G. Santos
Inês Azevedo
J. Salazar de Sousa

Jorge Amil
Libério Ribeiro
Lucília Norton
Luísa Guedes Vaz
Marcelo da Fonseca
Margarida Abranches
Maria de Belém Roseira
Maria José Lobo Fernandes
Maria José Vieira
Miguel Félix
Nuno Farinha
Paula Valente
Rosa Gouveia
Teresa Tomé

PALESTRANTES

Alexandra Matias
Ana Isabel Santos
Ana Lacerda
Ana Leça
Ana Nunes
Armando Leandro
Artur Bonito Vítor
Celeste Bento
Dominique Valtreau-Couaent
Federico Martínón-Torres
Fernando Pereira
Filipe Almeida
Filipe Nunes Vicente
Filomena Pereira
Filomena Sousa
Flavia Corrêa
Gabriela Mimoso
Giovanni Montini
H. Lafeber
Helena Flores
Heloísa G. Santos
Henedina Antunes
J. A. Melo Gomes
J. F. Farela Neves
João Breda
João Henriques

Jorge Amil
José António Pinheiro
José Cabral
José Gonçalo Marques
José Lopes dos Santos
José Miguel Ramos de Almeida
Laura Oliveira
Leonor Bento
Luísa Lobo
Luísa Monteiro
M. José Noruegas
Magda Oliveira
Manuel Salgado
Manuel Silvério Marques
Manuel Sobrinho Simões
Manuela Baptista
Manuela Rodrigues
Marc. A. Benninga
Margarida Guedes
Maria João Brito
Maria João Rodrigo
Maria José Noruegas
Marta Conde
Melissa Oliveira Cravo
Oliveira Santos
Palmira Silva
Paolo Casella
Paula Martinho da Silva
Paula Matos
Rafaela Murinello
Raquel Sá Leão
Ricardo Ferreira
Rita Cabrita Carneiro
Rita Novais
Seabra Diniz
Sílvia Pereira Coutinho
Teresa Nunes
Teresa Temudo
Vítor Costa

MODERADORES RESUMOS

Amélia Cavaco
Ana Lacerda
Ana Leça
Ana Luísa Teixeira
Ana Maia
Bonito Vítor
Caldas Afonso
Eduarda Sousa
Erica Mendonça
Farela Neves
Filipa Prata
Filipa Santos
Filomena Teixeira
Francisco Bianchi Aguiar
Gabriela Mimoso
Guilhermina Fonseca
Guiomar Oliveira
Helena Carreiro
Helena Guedes Pinto
Helena Isabel Almeida
Helena Jardim
Henrique Leitão
Inês Azevedo
João Luís Barreira
Jorge Amil
José Cabral
José Carlos Areias
José Luís Fonseca
José Pedro Vieira
Laura Marques
Manuel Fontoura
Marcelo Fonseca
Margarida Abranches
Margarida Guedes
Maria João Brito
Maria José Vieira
Miguel Félix
Nuno Farinha
Oliveira Santos
Paula Fonseca

Ricardo Ferreira
Rosa Gouveia

Rui Anjos
Teresa Bandeira
Teresa Temudo
Vítor Costa

PRESIDENTES PLENÁRIAS

António J. Guerra
Caldas Afonso
Gonçalo Cordeiro Ferreira
Luís Januário
Luís Pereira da Silva

JÚRI DE PRÉMIOS - GALA DOS INTERNOS

António Gomes
Braga da Cunha
Graça Rocha
Henrique Leitão
Luísa Guedes Vaz
Manuel Fontoura
Margarida Guedes

PLANTAS

EXPOSITORES

Danone
Abbott
Alter
Arbora & Ausónia
Atral Cipan
Bayer Portugal
Elsevier-Health Science
Grupo Bial
Laboratoires Boiron
Casen Fleet Laboratoires
Dermoteca
Farsana Portugal
Ferring Portuguesa
Glaxo Smith Kline
Johnson & Johnson
Korangi
La Roche-Posay
Leti
Mead Johnson Nutrition
Medinfar
Merck Sharp & Dohme
Milte
Milupa
Nestlé Nutrition
Norgine Portugal
OM Pharma
Philips Healthcare
Pierre Fabre Dermo-Cosmétique
Pipi Stop
Reckitt Benckiser
Grupo Rottapharm - Madaus
Saninfer
Sanofi Pasteur MSD
Schering-Plough Farma
S.F.D. - Sociedade Farmacéutica
de Desenvolvimento
Wyeth

ASSOCIAÇÕES

APL - Associação Portuguesa das Doenças
do Lisossoma
APSI - Associação para a Promoção da
Segurança Infantil
RARÍSSIMAS - Associação Nacional de
Deficiências Mentais e Raras

R/C

- SECRETARIADO
- WC
- SALAS OPCIONAIS
- POSTERS

PISO 1

- ÁREA DE EXPOSITORES
- COFFEE BREAK
- EXPOSIÇÃO FOTOGRÁFICA
- SESSÕES TEMÁTICAS

